

平成27年度

# 福岡県公共図書館等概況

福岡県公共図書館等協議会

## はじめに

平成28年4月1日に「障害を理由とする差別の解消の推進に関する法律」（通称「障害者差別解消法」）が施行となっており、国や地方公共団体等が事務を行うに当たり、差別的取扱いの禁止や合理的配慮の不提供の禁止が法的義務となり、図書館においても障害者へのサービス向上が求められています。

福岡県内では、平成27年4月1日に北筑後地区において「北筑後地区公共図書館等協議会の広域利用に関する協定」締結による広域利用の開始、福岡市総合図書館において学校支援センターの稼働、7月1日の宇美町立図書館の福岡県図書館情報ネットワーク（ILL）への全面参加や7月4日に糸島市立図書館本館が移転開館するなど図書館サービスの充実や整備が進んでいます。

こうした図書館サービスの充実が図られる一方で、国及び地方自治体の行財政をめぐる状況は依然として厳しく、資料費の減少や人員の削減、経営の多様化等、図書館（室）を取り巻く経営環境は多くの課題を抱えています。

このような状況のなか、地域における身近な学習活動の拠点として、多様化・高度化する住民ニーズに応え、地域の課題解決を支援する役に立つ図書館（室）となるためには、地域における学校や行政との協力はもちろん、図書館間での綿密な連携が今後とも重要であると考えます。

この福岡県公共図書館等概況では、県内の公共図書館及び公民館図書室の経営環境及び活動状況を詳細に報告しております。福岡県の公共図書館（室）についての基礎資料として、各図書館・図書室の運営及びサービスの向上にお役立ていただければ幸いです。

最後になりましたが、発行にあたって御協力いただいた各市町村の担当の方々に、厚く御礼申し上げます。

平成27年10月

福岡県公共図書館等協議会  
会長 大場茂嘉

## 目次

はじめに

### 図書館等概況

全国・福岡県のこの一年	1
県内公共図書館統計推移	2
県内図書館等情報	4
県内公共図書館主要数値一覧	7
県内公民館等図書室主要数値一覧	30

### 県協議会等

平成26年度事業報告及び決算・監査報告について	33
資料収集・保存委員会活動報告	36
研修委員会活動報告	37
平成27年度役員等	38
福岡県公共図書館等協議会組織図	40
会員一覧	42
福岡県公共図書館等協議会会則	50
福岡県公共図書館等相互貸借規程	56
雑誌分担保存に関する協定書	58
新聞分担保存に関する協定書	64
地域行政資料収集指針・文化財調査報告書収集指針	69
年表概要	70
福岡県図書館協会会則	72
福岡県図書館協会組織図・福岡県図書館協会相互貸借実施に関するガイドライン	73
福岡県図書館協会相互貸借規程	74

### 統計

(平成26年度 都道府県別集計)	77
------------------	----

## 図書館等概況

全国・福岡県のこの一年 [平成26年10月～]

1 全国

(1) 国など

- 27年 1月 ・「著作権法の一部を改正する法律」が平成27年1月1日施行された。デジタル化等の進展に伴い、電子書籍が増加する一方、出版物が違法複製によりインターネット上にアップロードされる被害が増加していることから、紙媒体による出版物のみを対象としている制度を見直し、電子書籍に対応した著作権の整備を行った。
- 27年 4月 ・「学校図書館法の一部を改正する法律」が、平成27年4月1日施行された。地方公共団体は、学校司書の資質の向上を図るため、研修の実施その他の必要な措置を講ずるよう努めなければならないことになった。
- 27年 5月 ・文部科学省が平成26年度委託調査『「高校生の読書に関する意識調査」報告書』を公開した。
- 27年 6月 ・文部科学省が平成26年度の「学校図書館の現状に関する調査」（隔年調査実施）について、結果を発表した。

(2) 日本図書館協会

- 26年12月 ・「障害者差別解消法に基づく基本方針（原案）に関する意見」をホームページに掲載した。
- 27年 6月 ・手記「絶歌」の刊行に関して「図書館資料の収集・提供の原則について（確認）」をホームページに掲載した。

(3) 国立国会図書館

- 26年11月 ・国立国会図書館サーチで国内発行オンラインジャーナルの書誌データが検索できるようになった。
- 27年 5月 ・平成27年度から31年度までの5年間を計画期間とする「子どもの読書活動推進支援計画2015」を発表した。
- 27年 6月 ・日本点字図書館との共同実験による視覚障害者へのテキスト化データ提供を「サピエ図書館」と「みんなでDAISY」上で開始した。

2 福岡県

(1) 県・県立図書館など

- 27年 2月 ・平成26年度文部科学省主催図書館地区別研修（九州・沖縄地区）を開催した。
- 27年 4月 ・県立図書館の学校貸出セットに特別支援向けセットを新規に追加した。
- 27年 5月 ・福岡県公共図書館等協議会総会において「新聞分担保存に関する協定書」等および「研修体系」の修正案が了承された。
- 27年 7月 ・子どもの読書活動充実費（家庭における読書活動「うちどく」の推進および中学生読書活動サポーター養成）に係る予算が成立した。

(2) 市町村立図書館など

- 27年 4月 ・「北筑後地区公共図書館等協議会の広域利用に関する協定」により広域利用を開始した。
- 27年 7月 ・糸島市立図書館本館が移転開館した。
- 27年 7月 ・宇美町立図書館が福岡県図書館情報ネットワークに全面的に参加した。

## 福岡県内公共図書館の主要指標統計数値の推移

< 基盤整備 >

### 1 図書館設置市町村数

年度	H16	H17	H18	H19	H20	H21	H22	H23	H24	H25	H26
設置市町村数	58	54	47	47	47	49	49	50	51	51	52
県内市町村数	96	85	69	66	66	60	60	60	60	60	60
設置率(%)	60.4	63.5	68.1	71.2	71.2	81.7	81.7	83.3	85.0	85.0	86.7
// 全国平均	54.5	62.9	71.7	72.2	72.7	73.2	74.1	74.2	74.6	75.0	75.3

※各年度4月1日現在

### 2 専任職員数

年度	H16	H17	H18	H19	H20	H21	H22	H23	H24	H25	H26
総数	346	315	288	258	246	237	231	235	237	226	237
有資格者数(%)	44.8	44.4	44.1	46.5	47.2	47.3	47.6	49.8	46.4	48.9	49
// 全国平均	49.0	50.0	50.0	51.0	50.0	51.0	51.0	52.0	52.0	53.0	52.0

※各年度4月1日現在

### 3 資料費

年度	H16	H17	H18	H19	H20	H21	H22	H23	H24	H25	H26
予算額(万円)	117,129	118,794	105,041	101,483	96,632	99,412	96,601	102,196	102,759	97,321	98,425
一人当たり	260	259	209	202	192	198	192	203	204	193	193
// 全国平均	261	270	222	224	223	210	209	214	230	232	227

※各年度予算額

### 4 蔵書冊数

年度	H15	H16	H17	H18	H19	H20	H21	H22	H23	H24	H25
総冊数(千冊)	10,304	10,610	10,991	11,318	11,593	11,855	12,222	12,419	12,896	13,351	13,494
百人当たり	206	212	219	225	231	236	243	247	256	264	264
// 全国平均	262	271	280	286	294	302	308	314	322	328	329

※各年度3月31日現在

### 5 受入冊数

年度	H15	H16	H17	H18	H19	H20	H21	H22	H23	H24	H25
総冊数(千冊)	1,035	760	682	630	662	626	654	669	638	748	581
千人当たり	207	152	136	125	132	124	130	133	127	127	113
// 全国平均	161	165	149	142	146	147	142	141	149	139	134

※各年度実績数

### 6 登録者数(市町村立図書館)

年度	H15	H16	H17	H18	H19	H20	H21	H22	H23	H24	H25
登録者数(千人)	1,715	1,608	1,683	1,864	2,123	2,144	2,010	2,190	1,878	1,884	1,920
百人当たり	38.1	32.1	33.6	37.1	42.2	42.6	39.9	43.5	37.2	37.3	37.6
// 全国平均	38.2	34.5	35.7	34.9	36.6	37.5	38.3	38.8	39.4	39.9	39.5

※各年度実績数

### 7 貸出数

年度	H15	H16	H17	H18	H19	H20	H21	H22	H23	H24	H25
貸出点数(千点)	25,686	22,847	22,271	23,534	24,027	24,868	25,058	25,292	25,372	25,135	24,448
百人当たり	570.9	456.0	444.2	468.1	477.7	494.3	498.0	502.0	503.1	497.8	478.9
// 全国平均	517.7	472.4	473.1	500.9	501.9	529.2	544.7	548.6	548.7	546.9	526.3

※各年度実績数

### 8 相互貸借(県立図書館を含む)

年度	H16	H17	H18	H19	H20	H21	H22	H23	H24	H25	H26
借受冊数	40,800	47,793	58,514	50,614	54,567	68,092	67,516	75,952	74,099	70,490	71,448
貸出冊数	45,761	50,465	54,160	56,515	65,122	69,485	70,264	76,556	75,881	73,150	74,894
計	86,561	98,258	112,674	107,129	119,689	137,577	137,780	152,508	149,980	143,640	146,342

※各年度実績数

資料: 「日本の図書館 統計と名簿」(社)日本図書館協会発行)  
「福岡県公共図書館等概況」(福岡県公共図書館等協議会編集・発行)

公共図書館建設の推移

※各年度未教

	昭和60年度 ～昭和61年度	昭和61年度 ～平成6年度	平成7年度 ～平成12年度	平成13年度	平成14年度	平成15年度	平成16年度	平成17年度	平成18年度	平成19年度	平成20年度	平成21年度	平成22年度	平成23年度	平成24年度	平成25年度	平成26年度	平成27年度	平成28年度 以後		
市立図書館	福岡市 北九州市 久留米市 大牟田市 直方市 飯塚市 田川市 大川市 八女市	太宰府市 中間市 小郡市 宗像市 筑紫野市 行橋市 豊前市 柳川市	春日市 大野城市 (古賀市) H9.10月 市制移行 前原市 移動図書館	山田市			福津市 (旧福岡町)	前原市 移動図書館 から図書館へ	みやま市 (旧瀬高町・ 旧高田町)											福岡市東区図書館 (H9.8年度中に 移転開館予定)	
市通計	10	10	4	1	23	23	24	24	25	25	25	25	26	26	27	28	28	28	28	28	
町村立図書館	古賀町 芦屋町 方敏町 権田町	近田町 志免町 福岡町 玄海町 篠栗町 岡垣町 田主丸町 那珂川町 新宮町 大刀洗町 柳井町 庄内町	藤山町 権井町 三浦町 川崎町 黒川町 森田町 古賀町△1 瀬高町 城島町 三浦町との 合併で△3 柳川市 三浦町との 合併で△1 夜須町 三浦町との 合併で△1	高田町 (9/1 開館)	高田町 瀬高町 高田町との 合併で△2 方敏町 福岡町への 合併で設置 条例を継承 せず△1	宇美町 (9/29開館)		甘木市 朝倉町との 合併で△1 飯塚市 筑穂町 庄内町との 合併で△2 三浦町との 合併で△3	黒木町 (9/20開館) 八女市 黒木町 立花町 星野村 矢部村との 合併で△1 (22年2月1日 合併)	黒木町 (9/20開館) 八女市 黒木町 立花町 星野村 矢部村との 合併で△1 (22年2月1日 合併)										福智町 (28年度中開館予定)	
町村計	4	12	14	2	2	1	-5	-7	-2	1	1	1	1	1	1	1	1	1	1	1	1
町村通計	4	16	30	32	34	35	30	23	21	22	23	23	22	23	23	23	23	24	24	24	25
通計	14	34	62	55	57	58	54	47	46	47	48	48	48	49	50	51	51	52	52	52	53

公共図書館設置率 (全国平均のみ平成26年4月の設置率)

福岡県	100.0%	町村	合計
全国平均	98.8%	52(市28 町村24)	86.7%
			75.3%

平成27年9月1日現在

60(市28 町村32)

52(市28 町村24)

図書館設置自治体数

# 県内図書館等情報

## 福岡県図書館情報ネットワーク参加状況一覧

平成27年9月1日現在

地区	県内図書館	参加範囲		HPで 検索可能
		ネットワーク +蔵書データ 提供	ネットワーク のみ	
福岡地区	1 福岡県立図書館	●		●
	2 福岡市総合図書館	●		●
	3 筑紫野市民図書館	●		●
	4 春日市民図書館	●		●
	5 大野城まどかびあ図書館	●		●
	6 宗像市民図書館	●		●
	7 太宰府市民図書館	●		●
	8 糸島市図書館	●		●
	9 古賀市立図書館	●		●
	10 福津市立図書館	●		●
	11 那珂川町図書館	●		●
	12 篠栗町立図書館	●		●
	13 志免町立町民図書館	●		●
	14 須恵町立図書館	●		●
	15 新宮町立図書館	●		●
	16 久山町民図書館		●	●
	17 粕屋町立図書館	●		●
	18 宇美町立図書館	●		●
北九州地区	19 北九州市立中央図書館	●		●
	20 直方市立図書館	●		●
	21 中間市民図書館	●		●
	22 宮若市立図書館	●		●
	23 芦屋町図書館	●		●
	24 水巻町図書館	●		●
	25 岡垣サンリーアイ図書館	●		●
	26 遠賀町立図書館	●		●
北筑後地区	27 久留米市立中央図書館	●		●
	28 小郡市立図書館	●		●
	29 朝倉市中央図書館	●		●
	30 うきは市立図書館	●		●
	31 筑前町図書館	●		●
	32 大刀洗町立図書館	●		●
南筑後地区	33 大牟田市立図書館	●		●
	34 柳川市立図書館	●		●
	35 八女市立図書館	●		●
	36 大川市立図書館	●		●
	37 みやま市立図書館	●		●
	38 大木町図書・情報センター	●		●
	39 筑後市立図書館	●		●
	40 広川町立図書館	●	●	●
筑豊地区	41 飯塚市立飯塚図書館	●		●
	42 田川市立図書館		●	●
	43 嘉麻市立山田図書館	●		●
	44 桂川町立図書館	●		●
	45 添田町立図書館	●		●
	46 糸田町図書館		●	●
	47 川崎町立図書館		●	●
京築地区	48 行橋市図書館	●		●
	49 豊前市立図書館	●		●
	50 苅田町立図書館	●		●
	51 みやこ町図書館	●		●
	52 築上町図書館	●		●
	53 上毛町立図書館		●	●
合計		47	6	50

地区	県内図書室	参加範囲		HPで 検索可能
		ネットワーク +蔵書データ 提供	ネットワーク のみ	
北九州	1 小竹町中央公民館図書閲覧室			
	2 鞍手町中央公民館図書室		●	●
	3 東峰村小石原公民館図書室			
筑豊	4 香春町図書室		●	●
	5 福智町中央公民館図書室			
	6 OTOレインボーホール図書室	●		●
	7 赤村住民センター図書室			
京築	8 吉富町公民館図書室			●
合計		1	2	4

県内 図書館+図書室 合計	48	8	54
---------------	----	---	----

地区	県外図書館	参加範囲		HPで 検索可能
		ネットワーク +蔵書データ 提供	ネットワーク のみ	
	1 鳥栖市立図書館		●	●
	2 基山町立図書館		●	●
合計		0	2	2

	大学・専門図書館等	参加範囲		HPで 検索可能
		ネットワーク +蔵書データ 提供	ネットワーク のみ	
1	福岡県立大学	●		●
2	(公財)福岡アジア都市研究所	●		●
3	ふくふくプラザ 福祉図書・情報室	●		●
合計		3	0	3

\* 参加範囲が「ネットワーク+蔵書データ提供」とは、福岡県図書館情報ネットワークを利用して貸借が可能であるとともに、図書館横断検索システムを利用して、蔵書の検索が可能である図書館を言う。また、参加範囲が「ネットワークのみ」とは、福岡県図書館情報ネットワークを利用して図書館間で貸借が可能であるが、図書館横断検索システムを利用して、蔵書の検索ができない図書館のことを言う。

\* 「HPで検索可能」とは、各図書館のホームページ上で、蔵書検索が可能である図書館のことを言う。





各自治体や広域圏内での連絡車等の運行について(資料等の定期的な搬送)

【自治体内】

運行主体	運行対象
福岡市 ◎	福岡市立各図書館・分館 福岡市男女共同参画推進センター(アミカス)図書室 福岡市立少年科学文化会館図書室 (公財)博多駅地区土地区画整理記念会館 図書室 福岡市市民福祉プラザ(ふくふくプラザ)福祉図書・情報室
宗像市	宗像市立各図書館
糸島市	糸島市立各図書館(糸島市図書館、糸島市図書館二丈館、糸島市図書館志摩館)
北九州市	北九州市立各図書館・分館 北九州市立大学 北九州学術研究都市学術情報セン ター 保健・医療・福祉情報センター 男女共同参画センター・ムーブ図書・情報室
久留米市	久留米市立各図書館、耳納市民センター多目的棟図書室、筑邦市民センター多目 的棟図書室、子育て交流プラザくるるん図書情報コーナー、男女平等推進センター 図書情報ステーション
筑前町	筑前町立各図書館
柳川市	柳川市立各図書館
八女市	八女市立各図書館
みやま市	みやま市立各図書館
飯塚市	飯塚市立各図書館
嘉麻市	嘉麻市立各図書館
苅田町	苅田町立図書館・分館
みやこ町	みやこ町立各図書館

【広域圏内】

運行主体	運行対象
筑紫地区	筑紫野市 春日市 大野城市 太宰府市 那珂川町
糟屋地区 ◎	古賀市 宇美町 篠栗町 志免町 須恵町 新宮町 久山町 粕屋町
三市一町	久留米市 小郡市 鳥栖市 基山町

◎ 巡回地点に、県立図書館も含まれる。

公共図書館と大学図書館の相互貸借協定の締結状況

公共図書館	大学図書館
福岡県立図書館	九州大学 福岡県立大学 福岡女子大学 九州歯科大学
福岡市総合図書館	九州大学 福岡工業大学 福岡歯科大学 福岡女学院大学 西南学院大学 九州産業大学 福岡女子大学 中村学園大学 福岡大学
宗像市民図書館	福岡教育大学 東海大学福岡短期大学メディア情報センター 日本赤十字九州国際看護大学
北九州市立中央図書館	北九州市立大学
久留米市立中央図書館	久留米大学(御井図書館) 久留米工業大学 久留米工業高等専門学校

※ 相互貸借資料がある場合は、連絡車等により搬送を行う。

県内公共図書館主要数値一覧

県内公民館図書室主要数値一覧

# 県内公共図書館主要数値一覧

参照  
人口：「住民基本台帳」(平成27年3月末日現在)  
面積：「全国都道府県市区町村別面積調」(平成26年10月1日現在)国土交通省国土地理院

市町村名	図書館名	人口	面積(km <sup>2</sup> )	図書室 専有・延床 面積(m <sup>2</sup> )	移動 図書館 数	開館 日数	基礎データ①										年間受入数			登録者(人) (H27.3.31現在登録している累積数 で、新規登録者のみではない。分館 でも数値を計上する場合、自治体内 で重複のない数値を記入する。)	登録率 (%)
							職員数		H27 資料費 (千円)	人口一 人当た りの資 料費	蔵書数 (冊)	年間除籍 図書冊数 (含移管)	図書 冊数	雑誌 種数	新聞 種数	自治体内	自治体外	合計			
							うち司書資 格者数	H27.4.1現在													
		H27.3.31現在	H26.10.1現在	H27.4.1現在	H26年 度実績	H27.4.1現在		H27.4.1現在		H26年度実績											
筑紫野市	筑紫野市民図書館	102,376	87.73	2,213.00	1	286	32.0	26.0	23,752	232.00	269,728	21,828	16,742	276	18	55,119	8,056	63,175	61.7		
春日市	春日市民図書館	112,452	14.15	2,631.50	1	290	31.0	21.0	16,330	145.21	308,687	5,139	9,741	178	25	36,543	12,402	48,945	43.5		
大野城市	大野城まどかびあ図書館	98,961	26.89	1,418.00	1	320	23.2	18.0	20,000	202.09	216,982	5,925	10,693	212	16	55,901	33,037	88,938	89.9		
宗像市	宗像市民図書館中央館	96,486	119.91	1,608.00	—	289	32.6	20.8	15,191	157.44	184,248	6,360	9,426	204	10	53,062	9,656	62,718	65.0		
	深田分館			582.00	—	288														38,793	
	須恵分館			341.00	—	287														37,531	
	久原分室			202.00	—	319														7,579	
太宰府市	太宰府市民図書館	71,556	29.60	1,485.00	1	290	24.0	19.0	15,796	220.75	220,879	8,375	9,295	197	18	23,404	3,599	27,003	37.7		
糸島市	糸島市図書館	99,877	215.70	957.64	—	296	14.0	12.0~14.0	13,633	136.49	125,168	2,982	5,623	84	11	40,637	3,486	44,123	44.2		
	二丈館			1,300.00	—	295	5.0	5.0			76,949	1,895	2,843	42	7						
	志摩館			260.00	—	294	5.0	4.0~5.0			47,635	617	3,045	41	7						
古賀市	古賀市立図書館	58,319	42.07	1,695.29	—	289	18.8	12.0	17,224	295.34	214,664	7,633	8,284	163	12	20,346	3,155	23,501	40.3		
福津市	福津市立図書館	59,293	52.76	2,150.00	—	288	16.2	14.2	20,300	342.36	183,981	8,229	8,936	189	8	34,021	3,574	37,595	63.4		
那珂川町	那珂川町図書館	49,909	74.95	2,000.00	—	288	15.0	13.0	16,000	320.58	185,550	9,744	7,444	212	21	23,412	18,300	41,712	83.6		
宇美町	宇美町立図書館	37,659	30.21	1,922.29	—	287	17.0	11.0	8,894	236.17	139,716	—	4,820	157	8	16,684	5,031	21,715	57.7		
篠栗町	篠栗町立図書館	31,533	38.93	1,118.60	—	285	12.3	5.5	9,285	294.45	97,585	1,457	3,321	155	10	26,189	3,101	29,290	92.9		
志免町	志免町立町民図書館	45,699	8.69	1,657.39	—	289	14.0	3.0	30,808	674.15	137,719	6,097	5,814	124	7	24,666	7,486	32,152	70.4		
須恵町	須恵町立図書館	27,487	16.31	828.25	—	284	7.4	4.9	7,460	271.40	90,728	2,364	3,922	80	6	9,533	1,132	10,665	38.8		
新宮町	新宮町立図書館	30,020	18.93	1,096.00	—	285	11.5	6.0	10,578	352.36	138,135	3,358	5,670	136	8	14,096	12,284	26,380	87.9		
久山町	久山町民図書館	8,333	37.44	707.00	—	285	8.0	3.0	6,000	720.02	57,196	2,355	3,516	116	8	4,954	6,110	11,064	132.8		
粕屋町	粕屋町立図書館	45,124	14.13	2,785.25	—	279	14.5	12.0	14,500	321.33	177,328	4,115	6,651	216	12	25,355	13,942	39,297	87.1		
	小計(福岡市除く)	975,084	828.40	28,958.21	4	—	301.5	210.4~213.4	245,751	252.03	2,956,326	98,473	125,795	2,782	212	463,922	144,351	608,273	62.4		
北九州地区	直方市	直方市立図書館	57,741	61.76	2,382.00	—	295	14.0	14.0	9,865	170.84	181,445	937	5,670	102	9	32,403	自治体内に含む	32,403	56.1	
	中間市	中間市立中間市民図書館	43,485	15.96	1,894.79	—	292	10.0	9.0	6,562	150.90	112,564	7,194	3,976	59	6	25,198	6,176	31,374	72.1	
	宮若市	宮若市立図書館	29,084	139.99	1,450.00	—	290	15.0	10.0	16,264	559.20	101,466	62	10,549	103	9	6,394	1,412	7,806	26.8	
	芦屋町	芦屋町図書館	14,542	11.60	1,694.75	—	288	7.2	4.0	6,881	459.42	65,951	463	3,521	66	6	6,512	976	7,488	51.5	
	水巻町	水巻町図書館	29,257	11.01	2,394.40	—	282	15.0	10.0	16,092	550.02	135,897	6,371	8,561	188	9	17,232	26,850	44,082	150.7	
	岡垣町	岡垣サンリーアイ図書館	32,371	48.64	786.00	—	294	6.0	2.0	8,879	274.28	89,875	1,698	2,601	160	8	8,413	1,105	9,518	29.4	
	遠賀町	遠賀町立図書館	19,470	22.15	1,432.97	—	284	10.0	5.0	9,134	469.13	89,186	2,539	5,916	137	7	15,379	8,359	23,738	121.9	
	小計(北九州市除く)	225,950	311.11	12,034.91	—	—	77.2	54.0	73,477	325.19	776,384	19,264	40,794	815	54	111,531	44,878	156,409	69.2		
	北筑後地区	久留米市	久留米市立中央図書館	305,549	229.96	4,320.00	1	290	43.0	24.0	50,077	163.89	304,246	4,639	12,164	266	25	62,865	—	62,865	20.6
		六ツ門図書館	1,387.00			—	295	11.1	6.0	68,487			1,222	5,756	84	5					
田主丸図書館		1,579.00	—			288	6.9	4.0	95,963	1,145			2,779	111	6						
北野図書館		1,065.00	—			288	7.9	6.0	97,135	563			8,276	9	6						
城島図書館		992.00	—			286	7.5	4.0	110,221	2,536			2,727	102	7						
三瀬図書館		568.70	—			288	7.4	5.0	85,712	3,427			2,707	101	5						
小郡市		小郡市立図書館	59,257	45.51	1,586.00	1	311	16.0	13.0	18,230	307.64	227,080	10,721	11,877	175	8	25,912	3,647	29,559	49.9	
うきは市		うきは市立図書館	31,245	117.46	2,796.00	—	299	13.0	7.0	11,706	374.65	103,035	5,194	6,270	141	9	10,463	487	10,950	35.0	
朝倉市		朝倉市中央図書館	55,753	246.71	1,817.00	—	286	13.0	8.0	28,086	503.75	164,106	5,816	8,548	132	8	23,581	482	24,063	43.2	
		あさくら図書館			1,196.00	1	289	5.0	5.0			89,889	2,783	5,186	73	7					
		はき図書館			300.00	—	289	2.0	2.0			38,719	1,108	2,157	33	5					
大刀洗町		大刀洗町立図書館	15,511	22.84	300.00	—	299	9.8	2.0	5,800	373.92	65,187	3,308	3,459	65	6	4,249	4,219	8,468	54.6	
筑前町		筑前町めぐらぬ図書館	29,604	67.10	1,531.18	—	294	10.5	6.5	6,776	509.49	105,145	2,176	3,741	152	6	7,510	4,295	11,805	75.5	
		コスモス図書館			1,247.00	—	295	9.5	7.5	8,307		116,834	3,493	4,319	165	7	8,522	2,037	10,559		
	小計	496,919			729.58	20,684.88	3	—	162.6	100.0		128,982	259.56	1,671,759	48,131	79,968	1,609	110	143,102		15,167
大牟田市	大牟田市立図書館	120,076	81.45	2,203.00	—	285	17.0	14.0	20,471	170.48	304,991	10,063	7,933	250	27	28,740	自治体内に含む	28,740	23.9		
南筑後地区	柳川市	柳川市立図書館 本館	69,084	77.15	2,873.50	—	284	20.0	10.0	19,963	288.96	220,778	567	3,192	160	17	19,500	1,158	20,658	29.9	
	両開分館	204.00			—	271	2.0	1.0	26,137			4	511	24	6						
	昭代分館	459.50			—	271	2.0	2.0	36,058			20	877	31	6						
	蒲池分館	459.60			—	271	2.0	2.0	33,037			6	811	28	6						
	水の郷分室	102.00			—	280	1.0	1.0	10,545			8	380	17	6						
	三橋図書館	1,378.20			—	279	6.0	3.0	76,274			181	2,147	118	11						
	雲龍図書館	449.00			—	279	2.0	1.0	28,716			249	758	20	4						
八女市	八女市立図書館本館	66,773	482.44	1,277.00	—	293	10.0	7.0	6,751	187.09	95,945	3,070	3,917	86	6	10,675	自治体内に含まれる	10,675	22.1		
上陽分館	100.00			1	282	1.0	1.0	956	12,903		590	752	10	1	527	自治体内に含まれる	527				
黒木分館	258.00			1	280	3.0	2.0	2,048	35,434		605	1,720	31	2	2,238	自治体内に含まれる	2,238				
立花分館	133.00			—	282	1.0	1.0	816	12,768		657	674	15	1	363	自治体内に含まれる	363				
矢部分館	180.00			1	282	1.0	1.0	728	10,151		99	543	18	1	270	自治体内に含まれる	270				
星野分館	277.24			1	282	1.0	1.0	1,196	14,367		197	1,057	25	1	678	自治体内に含まれる	678				
筑後市	筑後市立図書館	48,959	41.78	752.00	—	288	11.0	9.0	11,567	236.25	104,070	1,304	7,770	110	8	13,646	912	14,558	29.7		
大川市	大川市立図書館	35,991	33.62	1,513.00	—	281	8.0	5.0	8,070	224.22	123,189	2,242	4,986	75	8	17,533	1,611	19,144	53.2		

市町村名	図書館名	基礎データ①																							
		人口	面積(km <sup>2</sup> )	図書室 専有・延床 面積(m <sup>2</sup> )	移動 図書館 数	開館 日数	職員数			H27 資料費 (千円)	人口一 人当り の資料 費	蔵書数 (冊)	年間受入数			登録者(人) (H27.3.31現在登録している累積数 で、新規登録者のみではない。分館 でも数値を計上する場合、自治体内 で重複のない数値を記入する。)			登録率 (%)						
							うち 司書有 資格者数	H27.4.1 現在	H26年 度実績				H27.4.1 現在	H27.4.1 現在	H26年度実績	図書 冊数	雑誌 種数	新聞 種数		自治体内	自治体外	合計			
南 筑 後 地 区	みやま市	みやま市立図書館	39,357	105.21	2,033.00	—	276	16.0	11.2	13,955	354.57	159,770	2,145	4,172	223	16	10,345	1,621	11,966	30.4					
	山川市民センター図書館	339.56			—	281	2.4	1.2	16,581			6	1,021	42	8										
	まいびア高田図書館	410.23			—	278	3.7	3.7	33,884			1,264	1,482	64	9										
	大木町	大木町図書・情報センター	14,483	18.44	751.00	—	285	12.0	6.0	7,500	517.84	69,771	1,338	3,556	98	10	4,803	1,346	6,149	42.5					
	広川町	広川町立図書館	19,802	37.94	626.94	—	223	5.0	4.0	11,590	585.29	47,731	24	45,650	109	6	2,849	139	2,988	15.1					
	小計	414,525	878.03	16,779.77	4	—	127.1	87.1	105,609	254.77	1,473,100	24,639	93,909	1,554	160	112,167	6,787	118,954	28.7						
筑 豊 地 区	飯塚市	飯塚市立飯塚図書館	130,701	214.07	1,806.00	—	298	19.5	17.6	37,575	287.48	242,228	4,406	10,191	132	13	34,958	2,411	37,369	39.2					
	庄内図書館	960.41			—	299	6.3	6.0	64,164			1,452	3,645	60	6	6,019	206	6,225							
	ちくほ図書館	1,340.75			—	300	5.5	5.5	73,962			430	4,119	89	6	4,259	99	4,358							
	穂波図書館	192.00			—	304	3.5	3.5	34,707			623	1,729	30	4	2,710	53	2,763							
	穎田図書館	115.12			—	244	1.1	1.1	9,505			7	580	—	1	464	8	472							
	田川市	田川市立図書館	49,649	54.55	2,104.10	1	297	13.4	9.0	6,598	132.89	169,567	6,887	7,941	70	11	28,138	自治体内に含む	28,138	56.7					
	嘉麻市	嘉麻市山田図書館	40,996	135.11	1,726.00	—	286	9.0	6.0	9,866	574.08	123,289	4,059	4,309	109	7	5,093	348	5,441	31.6					
	稲築図書館	68.57			—	290	3.0	3,440	22,908	424		1,881	27	4	1,836	100	1,736								
	碓井図書館	968.00			—	287	4.0	4.0	4,068	61,377		406	1,767	85	6	1,993	107	2,100							
	嘉穂図書館	1,075.00			1	286	6.0	5.0	6,161	104,945		8,945	2,799	95	5	3,424	246	3,670							
桂川町	桂川町立図書館	13,901	20.14	1,265.71	—	276	6.0	4.0	5,877	422.77	100,958	1,452	3,488	77	5	4,869	407	5,276	38.0						
添田町	添田町立図書館	10,620	132.20	1,047.90	—	273	3.0	2.0	3,467	326.45	49,863	218	2,002	41	3	5,950	45	5,995	56.5						
糸田町	糸田町図書館	9,487	8.04	390.60	—	287	6.0	2.0	2,901	305.78	40,627	1,034	1,604	41	5	4,549	自治体内に含む	4,549	47.9						
川崎町	川崎町立図書館	18,102	36.14	997.31	—	274	8.0	1.0	3,921	216.60	59,950	—	1,996	45	5	8,961	448	9,409	52.0						
	小計	273,456	600.25	14,057.47	2	—	94.3	69.7	83,874	306.71	1,158,050	30,343	48,051	901	81	113,023	4,478	117,501	43.0						
京 築 地 区	行橋市	行橋市図書館	72,738	70.05	1,600.00	1	291	17.0	7.0	22,745	312.69	238,023	17,952	13,819	149	11	29,766	自治体内に含む	29,766	40.9					
	豊前市	豊前市立図書館	26,740	111.10	1,982.57	1	291	8.9	5.0	7,372	275.69	106,848	258	5,763	80	6	17,498	1,913	19,411	72.6					
	苅田町	苅田町立図書館	36,072	48.88	1,982.00	1	290	20.5	10.5	17,547	486.44	211,515	10,973	6,371	202	11	20,275	3,375	23,650	65.6					
	北公民館図書室	250.00			—	290	2.0	2.0	37,225			57	1,664	26	3										
	小波瀬コミュニティセンター図書室	80.00			—	290	1.0	0.5	14,995			10	1,210	16	2										
	西部公民館図書室	250.00			—	290	2.0	0.5	33,113			10	1,065	27	3										
	みやこ町	みやこ町中央図書館	20,952	151.34	1,562.00	—	290	11.8	7.5	16,000	763.65	85,852	851	3,395	127	9	8,281	4,657	12,938	61.8					
	犀川図書館	676.09			1	290	3.9	2.6	75,301			407	2,326	105	11										
	勝山図書館	836.00			1	289	9.1	5.2	101,439			754	3,630	104	8										
	築上町	築上町立図書館	19,335	119.61	345.00	—	293	3.0	3.0	4,074	210.70	67,112	3,303	2,788	43	4	5,261	自治体内に含む	5,261	27.2					
上毛町	上毛町立図書館	7,886	62.44	3,943.40	—	290	4.0	2.0	2,727	345.80	30,479	6	1,366	24	4	2,950	3,983	6,933	87.9						
	小計	183,723	563.42	13,507.06	5	—	83.2	45.8	70,465	383.53	1,001,902	34,581	43,397	905	72	84,031	13,928	97,959	53.3						
福 岡 市	福岡市総合図書館	1,487,970	343.38	24,120.00	—	288	74.0	39.0	125,999	84.67	1,286,570	13,406	17,231	1,134	76	141,443	13,452	154,895	25.1						
	東図書館			361.00	—	287	7.0	6.0			62,449	1,882	2,223	71	9	21,006	527	21,533							
	博多図書館			541.00	—	287	6.0	6.0			65,098	2,671	1,990	77	6	16,509	810	17,319							
	博多南図書館			562.00	—	287	7.0	5.0			75,308	2,016	2,019	81	7	15,245	2,575	17,820							
	中央図書館			486.00	—	287	7.0	5.0			66,577	1,249	1,962	78	8	24,218	1,222	25,440							
	南図書館			478.00	—	287	6.0	6.0			63,595	2,480	1,943	78	5	31,353	968	32,321							
	城南図書館			562.00	—	287	7.0	5.0			63,824	1,835	2,226	75	8	26,863	561	27,424							
	早良図書館			520.00	—	151	6.0	5.0			59,124	3,611	1,936	77	7	14,318	501	14,819							
	西図書館			552.00	—	287	7.0	5.0			61,048	2,473	2,383	70	7	28,397	871	29,268							
	和白図書館			630.00	—	287	7.0	5.0			76,165	2,341	2,033	115	10	14,926	3,980	18,906							
	西部図書館			610.00	—	287	6.0	5.0			67,279	331	1,841	69	11	12,018	2,319	14,337							
				小計	1,487,970	343.38	29,422.00	—			—	232.0	92.0	125,999	84.67	1,947,037	34,295	37,787		1,925	154	346,296	27,786	374,082	25.1
	政 令 市			北九州市	北九州市立中央図書館	971,795	491.95	4,502.00			—	282	51.0	27.0	91,636	94.29	473,426	9,314		11,094	282	9	60,967	自治体内に含む	60,967
中央図書館勝山分館		268.00	—	282	4.0			4.0	42,725	2,851	2,200	43	1	21,069			自治体内に含む	21,069							
中央図書館企救分館		508.00	—	289	5.0			4.0	48,101	3,146	2,553	28	2	19,363			自治体内に含む	19,363							
中央図書館管根分館		519.00	—	289	4.0			4.0	51,455	2,031	2,671	22	2	17,661			自治体内に含む	17,661							
戸畑図書館		2,889.00	—	289	17.0			14.0	159,502	2,593	6,423	53	6	20,813			自治体内に含む	20,813							
戸畑図書館戸畑分館		185.00	—	290	4.0			4.0	34,182	2,834	2,178	30	2	6,945			自治体内に含む	6,945							
門司図書館		979.00	—	290	13.0			12.0	170,624	12,541	5,813	51	6	11,497			自治体内に含む	11,497							
門司図書館大里分館		585.00	—	290	5.0			5.0	49,854	1,339	3,506	22	2	13,096			自治体内に含む	13,096							
門司図書館新門司分館		508.00	—	290	4.0			4.0	39,930	2,534	2,173	25	2	4,326			自治体内に含む	4,326							
国際友好記念図書館		811.00	—	297	5.0			5.0	23,097	721	624	38	7	1,028			自治体内に含む	1,028							
八幡図書館		1,536.00	—	289	13.0			10.0	196,971	27,751	6,437	49	6	19,642			自治体内に含む	19,642							
八幡図書館八幡東分館		330.00	—	289	4.0			4.0	34,943	3,340	2,188	25	2	4,835			自治体内に含む	4,835							
八幡図書館折尾分館		400.00	—	289	4.0			4.0	42,605	1,634	2,001	25	2	8,533			自治体内に含む	8,533							
八幡図書館八幡南分館		298.00	—	289	4.0			4.0	31,750	2,750	2,136	21	3	11,253			自治体内に含む	11,253							
八幡西図書館	3,762.00	—	289	20.0	18.0	180,390	319	6,442	170	12	39,415	自治体内に含む	39,415												
若松図書館	2,015.00	—	289	13.0	10.0	190,092	5,152	5,287	45	6	21,963	自治体内に含む	21,963												
若松図書館島郷分館	490.00	—	289	4.0	3.0	44,004	1,225	1,916	25	2	10,684	自治体内に含む	10,684												
	小計	971,795	491.95	20,585.00	—	—	174.0	136.0	91,636	94.29	1,813,651	82,075	65,646	954	72	293,090	—	293,090	30.2						
福岡県立図書館	5,108,278	4,986.40	11,214.12	—	293	54.5	40.5	75,952	14.86	830,715	1,093	25,260	3,454	118	109,189	自治体内に含む	109,189	2.1							
	合計	—	—	167,243.42	18	—	1,306.4	835.5~838.5	1,001,745	—	13,628,924	372,894	560,607	14,899	1,033	1,776,351	257,375	2,033,726	—						



		基礎データ②																														
市町村名	図書館名	個人貸出冊数			人口一人当たりの貸出点数	個人貸出上限				団体貸出		相互貸借(冊)		他種図書館(県市町村立公共図書館・室以外)との相互貸借(冊)		相互貸借制度に係る利用者負担制度の有無	複写機の利用について	申請書の提出	料金徴収	操作	進捗の進捗状況	A4サイズ1枚の複写料金(円)										
		自治体内	自治体外	合計		自治体内図書	自治体外図書	AV資料	AV資料	団体数	貸出点数	予約(リクエスト)冊数	借受	貸出	借受							貸出	有:○ 検討中:△ 無:ー	複写枚数	有:○ 検討中:△ 無:ー	①コイン式 ②職員徴収	①利用者 ②職員	有:○ 検討中:△ 無:ー	モノクロ	カラー	ファイル	
																																H26年度実績
		H26年度実績										H27.1現在		H26年度実績										H27.1現在								
南筑後地区	みやま市	みやま市立図書館	113,448	17,670	131,118						49	7,978	2,597					2,241	○	①	①②	○	10	50	ー							
		山市民センター図書館	17,916	1,872	19,788	5.26	30	3	30	3	20	1,703	451	819	452				267	○	②	②	○	10	ー	ー						
		まいピア高田図書館	41,381	14,743	56,124						20	948	797						494	○	②	②	○	10	50	ー						
	大木町	大木町図書・情報センター	58,464	22,520	80,984	5.59	10	2	10	2	10	1,716	258	554	366	7			189	○	②	②	○	10	50	ー						
	広川町	広川町立図書館	67,507	4,043	71,550	3.61	合計10		合計10		29	176	958	163	9	3			578	○	①	①	○	20	100	ー						
	小計	1,777,754	99,451	1,877,205	4.53					753	103,879	63,890	8,142	4,621	11	46			31,296													
筑豊地区	飯塚市	飯塚市立飯塚図書館	360,277	10,124	370,401		10	2	10	2	80	18,759	10,337	1,000				5	○	①	①	○	10	50	ー							
		庄内図書館	138,331	2,575	140,906		10	2	10	2	16	1,040	3,061	275				2	○	②	②	○	10	50	ー							
		ちくほ図書館	84,543	1,388	85,931	5.11	10	2	10	2	13	890	1,475	134	1,411				499	○	②	②	○	10	50	ー						
		穂波図書館	59,108	883	59,991		10	ー	10	ー	9	421	2,527	313					205	○	②	②	○	10	50	ー						
		額田図書館	10,323	490	10,813		10	ー	10	ー	7	607	1,515	90					50	○	②	②	○	10	50	ー						
	田川市	田川市立図書館	182,003	182,003	182,003	3.67	5	2	5	2	122	ー	4,793	429	12				7,153	○	②	②	○	10	50	ー						
	嘉麻市	嘉麻市山田図書館	79,981	6,285	86,266						24	4,381	4,947	283	964				637	○	②	②	○	10	100	ー						
			稲築図書館	31,149	1,752	32,901	5.44	10	3	ー	ー	18	824	4,726	358	8				93	○	②	②	○	10	ー	ー					
			碓井図書館	35,681	2,464	38,145						18	554	1,965	224	36				209	○	②	②	○	10	ー	ー					
			嘉穂図書館	62,665	2,879	65,544						29	4,371	4,166	140	53				326	○	②	②	○	10	ー	ー					
	桂川町	桂川町立図書館	63,759	3,295	67,054	4.82	10	2	10	2	20	4,497	772	254	291				569	○	②	②	○	10	ー	ー						
	添田町	添田町立図書館	22,018	1,311	23,329	2.20	5	3	5	3	35	6,275	653	385	106				1,156	○	②	②	○	10	ー	ー						
	糸田町	糸田町立図書館	34,805	34,805	34,805	3.67	10	3	10	3	28	ー	821	216	26				321	○	②	②	ー	10	ー	ー						
川崎町	川崎町立図書館	33,007	1,087	34,094	1.88	5	2	5	2	132	7,039	1,466	175	ー				446	○	②	②	○	20	ー	ー							
	小計	1,197,650	34,533	1,232,183	4.51	ー	ー	ー	ー	551	49,658	43,224	4,275	2,907	7			21,202														
京築地区	行橋市	行橋市立図書館	426,084	426,084	426,084	5.86	10	10	10	10	72	17,788	9,612	953	1,551				6,144	○	①	①	○	10	ー	ー						
	豊前市	豊前市立図書館	104,798	12,585	117,383	4.39	10	5	10	5	56	36,201	1,976	601	269				566	○	②	②	○	20	ー	ー						
	苅田町	苅田町立図書館	241,004	45,925	286,929						9	9,915	9,437	618	1,035				3,049		①	①	○	20	ー	ー						
			北公民館図書室	54,023	7,939	61,962	11.99	10	3	10	3	ー	4,788	ー	ー	ー				ー		ー	ー	ー	ー	ー						
			小波瀬コミュニティセンター図書室	36,326	2,960	39,286						ー	2,562	ー	ー	ー				ー		ー	ー	ー	ー	ー						
			西部公民館図書室	38,624	5,588	44,212						ー	2,751	ー	ー	ー				ー		ー	ー	ー	ー	ー						
	みやこ町	みやこ町中央図書館	108	6,920	2,750	214	614				108	6,920	2,750	214	614				540	○	②	②	△	10	50	ー						
		犀川図書館	156,277	84,591	240,868	11.50	20	4	20	4	ー	3,528	1,357	120	ー				186	○	②	②	△	10	50	ー						
		勝山図書館	ー	4,127	2,156	187	ー				ー	4,127	2,156	187	ー				506	○	②	②	△	10	50	ー						
	築上町	築上町立図書館	34,758	2,459	37,217	1.92	6	2	6	2	8	4,270	367	114	202				86	○	②	②	○	20	ー	ー						
上毛町	上毛町立図書館	13,892	8,698	22,590	2.86	5	3	5	3	50	5,658	518	99	ー				576	○	②	②	○	10	ー	ー							
	小計	1,105,786	170,745	1,276,531	6.95	ー	ー	ー	ー	303	88,407	38,274	2,906	3,671				11,655														
福岡市	福岡市総合図書館	1,483,009	38,842	1,521,851						349	229,600	194,986	8,519	7,338	351	211			324,783		①	①	○	10	50	10						
		東図書館	279,690	3,265	282,955						ー	59,732	ー	ー	ー	ー			5,815		①	①	○	10	50	10						
		博多図書館	183,730	5,954	189,684						ー	35,287	ー	ー	ー	ー			4,408		①	①	○	10	50	10						
		博多南図書館	160,313	28,006	188,319						ー	38,235	ー	ー	ー	ー			5,440		①	①	○	10	50	10						
		中央図書館	320,160	7,174	327,334						ー	96,075	ー	ー	ー	ー			12,909		①	①	○	10	50	10						
		南図書館	309,883	4,150	314,033	2.87	10	3	10	3	ー	68,811	ー	ー	ー	ー			6,655		①	①	○	10	50	10						
		城南図書館	400,573	2,550	403,123						ー	81,974	ー	ー	ー	ー			8,137		①	①	○	10	50	10						
		早良図書館	123,627	1,982	125,609						ー	27,584	ー	ー	ー	ー			4,700		①	①	○	10	50	10						
		西図書館	370,860	2,792	373,652						ー	101,034	ー	ー	ー	ー			8,740		①	①	○	10	50	10						
		和白図書館	190,850	26,427	217,277						ー	31,345	ー	ー	ー	ー			3,812		①	①	○	10	50	10						
		西部図書館	285,695	42,533	328,228						ー	49,892	ー	ー	ー	ー			4,472		①	①	○	10	50	10						
	小計	4,108,390	163,675	4,272,065	2.87	ー	ー	ー	ー	349	229,600	784,955	8,519	7,338	351	211			389,880													
政令市	北九州市	北九州市立中央図書館	424,293	424,293	424,293		10	ー	10	ー	1,097	29,617	1,151	2,381				42,751	○	①②	①②	○	10	ー	10							
		中央図書館講山分館	163,420	163,420	163,420		10	ー	10	ー	1,728	3,959	18	ー	ー	ー			ー		ー	ー	ー	ー	ー							
		中央図書館企救分館	265,224	265,224	265,224		10	ー	10	ー	2,404	10,032	114	ー	ー	ー			3,451		①	①	○	10	ー	ー						
		中央図書館管根分館	210,572	210,572	210,572		10	ー	10	ー	591	9,532	210	42	ー	ー			3,241	○	①	①	○	10	ー	ー						
		戸畑図書館	510,097	510,097	510,097		10	2	10	2	4,693	20,431	404	270	ー	ー			6,497	○	①	①	○	10	ー	ー						
		戸畑図書館戸畑分館	116,417	116,417	116,417		10	ー	10	ー	2,590	8,890	172	37	ー	ー			2,247	○	①	①	○	10	ー	ー						
		門司図書館	168,456	168,456	168,456		10	ー	10	ー	8,206	10,059	306	330	ー	ー			4,437	○	①	①	○	10	ー	ー						
		門司図書館大里分館	196,606	196,606	196,606		10	ー	10	ー	633	11,516	171	31	ー	ー			6,504	○	①	①	○	10	ー	ー						
		門司図書館新門司分館	105,371	105,371	105,371	3.95	10	ー	10	ー	724	7,171	126	19	ー	ー			2,916	○	①											







市町村名	図書館名	図書館サービス②														
		利用者のパソコン持込						読書通帳		YA（ヤングアダルト）サービス						
		持込可 ○ 不可 -	台数 上限	電源 提供 ○ 不可 -	公衆無線LANサービス（Wi-Fiサービス）			読書通帳 機による 実態	読書通帳機 以外の実態	YA サービス の取組	専用 コーナー	専用 コーナー の取組	担当職員数	ホーム ページ	YAサービス関連事業	
					提供 有：○ 検討 中：△ 検討 無：-	①フリー提供の場合 ②ゲスト提供の場合 ③会員登録管理費の場合 ④NTT等の事業者への事前登録が必要 ⑤その他の場合	④の場合 の内容	有： ○ 検討 中：△ 検討 無：-	有： ○ 検討 中：△ 検討 無：-	有： ○ 検討 中：△ 検討 無：-	有： ○ 検討 中：△ 検討 無：-	有： ○ 検討 中：△ 検討 無：-	有： ○ 検討 中：△ 検討 無：-	有： ○ 検討 中：△ 検討 無：-	有： ○ 検討 中：△ 検討 無：-	YAサービス 実施者向け （サービス をずる側）
H27.4.1現在						H27.4.1現在				H26年度実績						
福岡地区	筑紫野市	筑紫野市民図書館	-	-	-	-	-	-	-	○	○	-	-	-	-	
	春日市	春日市民図書館	○	-	-	-	-	-	○	○	12,371	1	-	-	-	
	大野城市	大野城まどかびあ図書館	-	-	-	-	-	-	○	○	2,864	2	-	-	-	
	宗像市	宗像市民図書館中央館	○	-	-	-	△	-	-	○	○	839	-	-	-	-
		深田分館	○	-	-	-	△	-	-	-	-	-	-	-	-	-
		須恵分館	○	-	-	-	△	-	-	-	-	-	-	-	-	-
		久原分室	○	-	-	-	△	-	-	-	-	-	-	-	-	-
	太宰府市	太宰府市民図書館	○	-	-	-	-	-	○	○	3,241	4(兼任)	-	-	①	
	糸島市	糸島市図書館	-	-	-	-	-	-	-	○	○	2,792	1	-	-	②
		二丈館	-	-	-	-	-	-	-	○	○	2,500	1	-	-	②
		志摩館	-	-	-	-	-	-	-	○	○	1,797	1	-	-	②
	古賀市	古賀市立図書館	○	-	-	-	△	-	○	○	1,381	2	-	-	-	
	福津市	福津市立図書館	-	-	-	-	-	-	○	○	2,201	-	-	-	-	
	那珂川町	那珂川町図書館	○	-	-	-	-	-	○	○	477	3	-	-	①	
	宇美町	宇美町立図書館	-	-	-	-	△	-	○	○	2,997	全職員で対応	-	-	④(調べ学習等の支援)	
	篠栗町	篠栗町立図書館	○	2	○	2	-	-	○	○	5,051	-	-	-	④(ブックコレクション作成)	
	志免町	志免町立町民図書館	○	20	-	-	-	-	○	○	2,256	3	-	-	①	
	須恵町	須恵町立図書館	-	-	-	-	-	-	○	○	2,293	-	-	-	-	
	新宮町	新宮町立図書館	○	4	-	-	-	-	○	○	1,321	2	-	-	②④(YA図書リストの配布)	
久山町	久山町民図書館	○	-	-	44	-	-	-	-	-	-	-	-	-		
粕屋町	粕屋町立図書館	○	-	-	-	-	-	△	○	5,546	1	-	-	-		
	小計(福岡市除く)	-	-	-	46	-	-	-	-	49,927	38	-	-	-		
北九州地区	直方市	直方市立図書館	○	-	-	-	-	-	○	○	3,486	2	-	-	④図書館ボランティア活動 YA向け図書館新聞発行、 図書館行事協力	
	中間市	中間市立中間市民図書館	○	2	○	2	-	-	○	○	2,620	3	-	-	-	
	宮若市	宮若市立図書館	○	-	-	-	-	-	○	○	4,557	-	-	-	-	
	芦屋町	芦屋町図書館	-	-	-	-	-	-	○	○	2,607	-	-	-	④(YA本リスト配布)	
	水巻町	水巻町図書館	○	12	○	12	-	-	○	○	9,170	4	-	①	-	
	岡垣町	岡垣サンリーアイ図書館	○	8	-	-	-	-	○	-	1,603	6	-	-	-	
	遠賀町	遠賀町立図書館	○	2	○	2	△	-	○	○	2,531	-	-	-	-	
		小計(北九州市除く)	-	-	-	16	-	-	-	-	26,574	15	-	-	-	
北筑後地区	久留米市	久留米市立中央図書館	○	-	○	-	-	-	○	○	2,000	1	-	-	-	
		六ツ門図書館	検討中	-	検討中	-	-	-	○	○	1,500	-	-	-	-	
		田主丸図書館	○	-	-	-	-	-	-	○	○	1,100	1	-	-	-
		北野図書館	○	-	○	-	-	-	-	○	○	1,500	1	-	-	-
		城島図書館	○	-	-	-	-	-	-	○	○	1,500	-	-	-	-
	三瀬図書館	○	-	-	-	-	-	-	○	○	1,500	-	-	-	-	
	小郡市	小郡市立図書館	-	-	-	-	-	-	○	○	9,537	1	-	-	-	
	うきは市	うきは市立図書館	○	-	-	-	-	-	○	○	4,362	4	-	-	-	
	朝倉市	朝倉市中央図書館	○	-	-	-	△	-	-	○	○	3,047	3	-	-	-
		あさくら図書館	○	-	-	-	△	-	-	○	○	2,921	2	-	-	-
		はき図書館	○	-	-	-	△	-	-	○	○	1,039	2	-	-	-
	大刀洗町	大刀洗町立図書館	○	-	-	-	△	-	△	△	-	-	-	-	-	
	筑前町	筑前町めぐーる図書館	○	-	-	-	-	-	-	○	○	4,581	1	-	-	①
コスモス図書館		○	-	-	-	-	-	-	○	○	8,468	1	-	-	①	
小計		-	-	-	-	-	-	-	-	43,055	17	-	-	-		
南筑後地区	大牟田市	大牟田市立図書館	○	-	-	-	-	-	○	○	2,720	1	-	-	-	
	柳川市	柳川市立図書館 本館	○	-	-	-	-	-	-	○	○	17,136	1	-	-	①
		両開分館	○	-	-	-	-	-	-	○	○	817	-	-	-	-
		昭代分館	○	-	-	-	-	-	-	○	-	2,366	-	-	-	-
		蒲池分館	○	-	-	-	-	-	-	○	○	2,524	-	-	-	-
		水の郷分室	○	-	-	-	-	-	-	○	○	607	-	-	-	-
		三橋図書館	○	-	-	-	-	-	-	○	○	10,546	-	-	-	-
	雲龍図書館	○	-	-	-	-	-	-	○	○	1,161	-	-	-	-	
	八女市	八女市立図書館本館	-	-	-	-	-	-	-	○	○	1,695	-	-	-	-
		上陽分館	-	-	-	-	-	-	-	○	-	336	-	-	-	-
		黒木分館	-	-	-	-	-	-	-	○	○	733	-	-	-	-
		立花分館	-	-	-	-	-	-	-	○	-	2	-	-	-	-
		矢部分館	-	-	-	-	-	-	-	○	-	98	-	-	-	-
星野分館	-	-	-	-	-	-	-	○	-	389	-	-	-	-		
筑後市	筑後市立図書館	○	-	-	-	○	④	softbank WIFI	-	○	○	5,267	1	-	-	②
大川市	大川市立図書館	○	-	-	-	-	-	-	○	○	3,173	-	-	-	①	



		図書館サービス③												
市町村名	図書館名	実施内容(リスト①～⑥より選択 複数回答可)												
		課題解決型サービス												
		1 1 援	2 2 医療福祉	3 3 生活・育児	4 4 行政支援	5 5 学校支援	6 6 その他							
実施の有無 有:○ 無:一	実施の有無 有:○ 無:一	実施の有無 有:○ 無:一	実施の有無 有:○ 無:一	実施の有無 有:○ 無:一	実施の有無 有:○ 無:一	実施の有無 有:○ 無:一	実施の有無 有:○ 無:一	サービス名	実施内容					
H26年度実績														
筑紫野市	筑紫野市民図書館	○	○	○	○	○	○	○	○	○	○			
春日市	春日市民図書館	○	①②④⑤(パソコンからの情報提供、CSRの取組)	○	①②④⑤⑥(パソコンからの情報提供、地域連携支援機能からの情報提供)	○	①③⑤⑥(児童センター等の情報提供)	○	①②(市民職員へのメール送信、市民職員への直接発信)	○	④(学校教育課主管)⑥(配本・団体貸出)	○	まちづくり	①③⑤⑥(まちづくり情報センターからの情報提供)
大野城市	大野城まどかびあ図書館	○	○	○	○	○	○	○	○	○	○	○	○	○
宗像市	宗像市民図書館中央館	○	○	○	○	○	○	○	○	○	○	○	○	○
	深田分館	○	○	○	○	○	○	○	○	○	○	○	○	○
	須恵分館	○	○	○	○	○	○	○	○	○	○	○	○	○
	久原分室	○	○	○	○	○	○	○	○	○	○	○	○	○
太宰府市	太宰府市民図書館	○	①③	○	①③④	○	○	○	○	○	○	○	○	○
糸島市	糸島市図書館	○	○	○	○	○	○	○	○	○	○	○	○	○
	二丈館	○	○	○	○	○	○	○	○	○	○	○	○	○
	志摩館	○	○	○	○	○	○	○	○	○	○	○	○	○
古賀市	古賀市立図書館	○	○	○	○	○	○	○	○	○	○	○	○	○
福岡地区	福津市立図書館	○	○	○	○	○	○	○	○	○	○	○	○	○
	那珂川町図書館	○	○	○	○	○	○	○	○	○	○	○	○	○
	宇美町立図書館	○	○	○	○	○	○	○	○	○	○	○	○	○
	篠栗町立図書館	○	○	○	○	○	○	○	○	○	○	○	○	○
	志免町立町民図書館	○	○	○	○	○	○	○	○	○	○	○	○	○
	須恵町立図書館	○	○	○	○	○	○	○	○	○	○	○	○	○
	新宮町立図書館	○	○	○	○	○	○	○	○	○	○	○	○	○
	久山町立図書館	○	○	○	○	○	○	○	○	○	○	○	○	○
	粕屋町立図書館	○	○	○	○	○	○	○	○	○	○	○	○	○
	小計(福岡市除く)	○	○	○	○	○	○	○	○	○	○	○	○	○
直方市	直方市立図書館	○	○	○	○	○	○	○	○	○	○	○	○	○
北九州地区	中間市立中間市民図書館	○	○	○	○	○	○	○	○	○	○	○	○	○
	宮若市立図書館	○	○	○	○	○	○	○	○	○	○	○	○	○
	芦屋町図書館	○	○	○	○	○	○	○	○	○	○	○	○	○
	水巻町図書館	○	○	○	○	○	○	○	○	○	○	○	○	○
	岡垣町立図書館	○	○	○	○	○	○	○	○	○	○	○	○	○
	遠賀町立図書館	○	○	○	○	○	○	○	○	○	○	○	○	○
	小計(北九州市除く)	○	○	○	○	○	○	○	○	○	○	○	○	○
久留米市	久留米市立中央図書館	○	○	○	○	○	○	○	○	○	○	○	○	○
	六ツ門図書館	○	○	○	○	○	○	○	○	○	○	○	○	○
	田主丸図書館	○	○	○	○	○	○	○	○	○	○	○	○	○
	北野図書館	○	○	○	○	○	○	○	○	○	○	○	○	○
	城島図書館	○	○	○	○	○	○	○	○	○	○	○	○	○
	三瀬図書館	○	○	○	○	○	○	○	○	○	○	○	○	○
小郡市	小郡市立図書館	○	○	○	○	○	○	○	○	○	○	○	○	○
うきは市	うきは市立図書館	○	○	○	○	○	○	○	○	○	○	○	○	○
朝倉市	朝倉市中央図書館	○	○	○	○	○	○	○	○	○	○	○	○	○
	あさくら図書館	○	○	○	○	○	○	○	○	○	○	○	○	○
	はき図書館	○	○	○	○	○	○	○	○	○	○	○	○	○
大刀洗町	大刀洗町立図書館	○	○	○	○	○	○	○	○	○	○	○	○	○
筑前町	筑前町めぐらる図書館	○	○	○	○	○	○	○	○	○	○	○	○	○
	コスモス図書館	○	○	○	○	○	○	○	○	○	○	○	○	○
	小計	○	○	○	○	○	○	○	○	○	○	○	○	○
大牟田市	大牟田市立図書館	○	○	○	○	○	○	○	○	○	○	○	○	○
柳川市	柳川市立図書館 本館	○	○	○	○	○	○	○	○	○	○	○	○	○
	両開分館	○	○	○	○	○	○	○	○	○	○	○	○	○
	昭代分館	○	○	○	○	○	○	○	○	○	○	○	○	○
	蒲池分館	○	○	○	○	○	○	○	○	○	○	○	○	○
	水の郷分室	○	○	○	○	○	○	○	○	○	○	○	○	○
	三橋図書館	○	○	○	○	○	○	○	○	○	○	○	○	○
	雲龍図書館	○	○	○	○	○	○	○	○	○	○	○	○	○
八女市	八女市立図書館本館	○	○	○	○	○	○	○	○	○	○	○	○	○
	上陽分館	○	○	○	○	○	○	○	○	○	○	○	○	○
	黒木分館	○	○	○	○	○	○	○	○	○	○	○	○	○
	立花分館	○	○	○	○	○	○	○	○	○	○	○	○	○
	矢部分館	○	○	○	○	○	○	○	○	○	○	○	○	○
	星野分館	○	○	○	○	○	○	○	○	○	○	○	○	○
筑後市	筑後市立図書館	○	○	○	○	○	○	○	○	○	○	○	○	○
大川市	大川市立図書館	○	○	○	○	○	○	○	○	○	○	○	○	○

		図書館サービス③												
市町村名	図書館名	課題解決型サービス												
		実施内容(リスト①～⑥より選択 複数回答可)												
		① コーナー設置 ② 資料リスト作成 ③ 重点的資料購入 ④ 講座・研修会実施 ⑤ 相談会実施 ⑥ その他(内容記載)												
1 援		2 医療福祉		3 生活・育児		4 行政支援		5 学校支援		6 その他				
実施の有無 有:○ 無:ー		実施の有無 有:○ 無:ー		実施の有無 有:○ 無:ー		実施の有無 有:○ 無:ー		実施の有無 有:○ 無:ー		実施の有無 有:○ 無:ー		実施の有無 有:○ 無:ー		
実施内容		実施内容		実施内容		実施内容		実施内容		サービス名		実施内容		
H26年度実績														
南筑後地区	みやま市	みやま市立図書館	○	①	ー	ー	○	①	ー	ー	○	①	ー	ー
		山川市民センター図書館	○	①	ー	ー	○	①	ー	ー	ー	ー	ー	ー
		まいピア高田図書館	○	①	ー	ー	○	①	ー	ー	ー	ー	ー	ー
	大木町	大木町図書・情報センター	ー	ー	ー	ー	○	①	ー	ー	ー	ー	ー	ー
	広川町	広川町立図書館	ー	ー	ー	ー	ー	ー	ー	ー	ー	ー	ー	ー
	小計	ー	ー	ー	ー	ー	ー	ー	ー	ー	ー	ー	ー	
筑豊地区	飯塚市	飯塚市立飯塚図書館	○	⑥求人案内等の ファイリング	ー	ー	○	①④	ー	ー	○	②③⑥(特別貸出)	ー	ー
		庄内図書館	ー	ー	ー	ー	○	①④	ー	○	②⑥(図書館を使った調べる学習サポート教室)	ー	ー	
		ちくほ図書館	○	①	ー	ー	○	①④	ー	○	⑥(小学校1年生向け図書館利用案内、 図書館見学、特別貸出、ブックトーク)	ー	ー	
		穂波図書館	ー	ー	ー	ー	ー	ー	ー	ー	ー	ー	ー	
		額田図書館	ー	ー	ー	ー	ー	ー	ー	ー	ー	ー	ー	
	田川市	田川市立図書館	ー	ー	ー	ー	ー	ー	ー	○	③	ー	ー	
	嘉麻市	嘉麻市山田図書館	ー	ー	○	①③	ー	ー	ー	ー	ー	ー	ー	
		稲葉図書館	ー	ー	ー	ー	○	①	ー	ー	ー	ー	ー	
		碓井図書館	○	①	ー	ー	ー	ー	ー	ー	ー	ー	ー	
		嘉穂図書館	ー	ー	ー	ー	○	③	ー	○	③	ー	ー	
	桂川町	桂川町立図書館	ー	ー	ー	ー	ー	ー	ー	ー	ー	ー	ー	
	添田町	添田町立図書館	ー	ー	ー	ー	○	①②	ー	ー	ー	ー	ー	
	糸田町	糸田町立図書館	ー	ー	ー	ー	ー	ー	ー	ー	ー	ー	ー	
	川崎町	川崎町立図書館	ー	ー	ー	ー	ー	ー	ー	ー	ー	ー	ー	
		小計	ー	ー	ー	ー	ー	ー	ー	ー	ー	ー	ー	
京東地区	行橋市	行橋市図書館	ー	ー	ー	ー	ー	○	④新任行政職員向け講座を実施	○	③⑥(学校図書館支援担当職員の配置を行い、 学校司書の支援を行っている)	ー	ー	
	豊前市	豊前市立図書館	○	①	ー	ー	○	①	○	○	①②③④⑥(小学校の団体貸出)	ー	ー	
	苅田町	苅田町立図書館	ー	ー	○	①	○	①	ー	○	⑥(調べ学習・授業用貸出)	ー	ー	
		北公民館図書室	ー	ー	○	①	○	①	ー	ー	ー	ー	ー	
		小波瀬コミュニティセンター図書館	ー	ー	○	①	○	①	ー	ー	ー	ー	ー	
		西部公民館図書室	ー	ー	○	①	○	①	ー	ー	ー	ー	ー	
	みやこ町	みやこ町中央図書館	ー	ー	ー	ー	○	①⑥(ブックスタート)	ー	○	①②⑥(見学・職場体験)	ー	ー	
		犀川図書館	ー	ー	ー	ー	○	①②	ー	○	①②⑥(見学・職場体験)	ー	ー	
		勝山図書館	ー	ー	ー	ー	○	①②	ー	○	①②⑥(見学・職場体験)	ー	ー	
	築上町	築上町立図書館	ー	ー	ー	ー	ー	ー	ー	ー	ー	ー	ー	
上毛町	上毛町立図書館	ー	ー	ー	ー	○	①	ー	○	⑥(団体貸出)	ー	ー		
	小計	ー	ー	ー	ー	ー	ー	ー	ー	ー	ー	ー		
政令市	福岡市	福岡市総合図書館	○	①②	○	①	ー	ー	○	⑥(資料貸出)	ー	ー	ー	
		東図書館	ー	ー	ー	ー	○	①	○	①	ー	ー	ー	
		博多図書館	ー	ー	ー	ー	ー	ー	ー	ー	ー	ー	ー	
		博多南図書館	ー	ー	ー	ー	○	①	ー	ー	ー	ー	ー	
		中央図書館	ー	ー	ー	ー	ー	ー	○	①	ー	ー	ー	
		南図書館	ー	ー	○	①	ー	ー	ー	ー	ー	ー	ー	
		城南図書館	ー	ー	ー	ー	○	①	ー	ー	○	美術史講座	④	
		早良図書館	ー	ー	ー	ー	ー	ー	ー	ー	ー	ー	ー	
		西図書館	ー	ー	ー	ー	ー	ー	ー	ー	ー	ー	ー	
		和白図書館	ー	ー	ー	ー	ー	ー	ー	ー	ー	ー	ー	
		西部図書館	ー	ー	ー	ー	ー	ー	ー	ー	ー	ー	ー	
		小計	ー	ー	ー	ー	ー	ー	ー	ー	ー	ー	ー	
		北九州市	北九州市立中央図書館	ー	ー	ー	ー	ー	ー	○	⑥(見学・職場体験・学校貸出)	ー	ー	
		中央図書館勝山分館	ー	ー	ー	ー	ー	ー	○	⑥(見学)	ー	ー		
	中央図書館企救分館	ー	ー	ー	ー	ー	ー	○	⑥(職場体験)	ー	ー			
	中央図書館曾根分館	ー	ー	ー	ー	ー	ー	○	⑥(見学者)	ー	ー			
	戸畑図書館	○	④	○	④	○	①	ー	○	⑥(見学者)	ー	ー		
	戸畑図書館戸畑分館	ー	ー	ー	ー	○	①	ー	ー	ー	ー			
	門司図書館	○	④	○	④	○	①	ー	○	⑥(見学者)	ー	ー		
	門司図書館大里分館	ー	ー	ー	ー	○	①	ー	○	⑥(見学者)	ー	ー		
	門司図書館新門司分館	ー	ー	ー	ー	ー	ー	ー	○	⑥(見学者)	ー	ー		
	国際友好記念図書館	ー	ー	ー	ー	ー	ー	○	⑥(見学者)	ー	ー			
	八幡図書館	ー	ー	○	④	○	①	ー	○	⑥(見学者)	ー	ー		
	八幡図書館八幡東分館	ー	ー	ー	ー	ー	ー	ー	ー	ー	ー			
	八幡図書館折尾分館	ー	ー	ー	ー	ー	ー	○	⑥(見学者)	ー	ー			
	八幡図書館八幡南分館	ー	ー	ー	ー	ー	ー	○	⑥(職場体験)	ー	ー			
	八幡西図書館	○	①	○	④	○	①	ー	ー	⑥(見学者)	ー	ー		
	若松図書館	○	④	○	④	○	①	ー	○	⑥(見学者)	ー	ー		
	若松図書館島郷分館	ー	ー	ー	ー	○	①	ー	○	⑥(見学者)	ー	ー		
	小計	ー	ー	ー	ー	ー	ー	ー	ー	ー	ー	ー		
	福岡県立図書館	○	①③④⑤	○	①②③	○	①③	○	②③	○	②③④	○	法律情報	①③④⑤
	合計	ー	ー	ー	ー	ー	ー	ー	ー	ー	ー	ー	ー	





		図書館サービス④																
市町村名	図書館名	個人への宅配サービス（有料含む）				児童サービス						児童サービス						
		対象	利用者の負担の有無	受け渡し方法		児童室	専用カウンター	子ども向けホームページ	蔵書数（冊）	うち絵本・紙芝居（冊）	登録者数（人）	貸出冊数	図年書冊受入数	子ども読書に関する人材育成		子ども読書推進計画		
				①宅配	①自宅まで									有：○	有：○		子ども向け読書リーダー・サポート養成講座等	大人向けボランティア・職員養成講座等
②障がい者	②協力車	②近隣の施設まで	検計中：△	検計中：△	検計中：△	検計中：△	検計中：△	検計中：△	検計中：△	検計中：△	検計中：△	検計中：△	有：○	有：○	検計中：△			
③一般	③その他	③その他	無：-	③その他	無：-	無：-	無：-	無：-	無：-	無：-	無：-	無：-	無：-	無：-	無：-			
		H27.4.1現在				H27.4.1現在			H26年度実績				H26年度実績			H27.4.1現在		
福岡地区	筑紫野市	筑紫野市民図書館	-	-	-	○	-	-	64,957	27,209	-	180,630	2,826	○	-	○		
	春日市	春日市民図書館	-	-	-	○	○	4	○	57,965	23,982	10,970	146,892	1,683	○	○	○	
	大野城市	大野城まどかびあ図書館	-	-	-	○	○	4	○	63,352	25,210	4,012	295,756	2,129	○	○	○	
	宗像市	宗像市民図書館中央館	-	-	-	-	-	-	-	-	-	-	-	-	-	-	-	
		深田分館	-	-	-	-	-	-	-	85,400	37,765	6,302	111,156	2,149	○	○	○	
		須恵分館	-	-	-	-	-	-	-	-	-	-	-	-	-	-	-	
		久原分室	-	-	-	-	-	-	-	-	-	-	-	-	-	-	-	
	太宰府市	太宰府市民図書館	-	-	-	○	-	4(兼任)	○	52,822	21,468	3,769	155,791	2,336	○	○	○	
	糸島市	糸島市図書館	①②③※糸島市立図書館の利用登録者で、市内に居住している者及び通勤・通学している者	○	①	※有料 ※視覚資料は対象外	-	-	1	-	43,553	20,326	-	113,985	1,570	○	○	○
		二丈館	①②③※糸島市立図書館の利用登録者で、市内に居住している者及び通勤・通学している者	○	①	※有料 ※視覚資料は対象外	-	-	1	-	20,052	8,288	4,816	45,710	782	○	○	○
		志摩館	①②③※糸島市立図書館の利用登録者で、市内に居住している者及び通勤・通学している者	○	①	※有料 ※視覚資料は対象外	-	-	1	-	17,771	6,961	-	43,277	868	○	○	○
	古賀市	古賀市立図書館	②	-	①	-	-	2	-	66,119	28,672	2,658	131,292	2,076	○	○	○	
	福津市	福津市立図書館	-	-	-	○	-	1	-	36,444	13,843 絵本(3,843冊) 紙芝居(726冊)	2,626	153,835	1,792	○	○	○	
	那珂川町	那珂川町図書館	②	-	③(図書館)	-	-	2	-	50,348	20,115	5,347	117,485	2,179	○	○	○	
	宇美町	宇美町立図書館	-	-	-	○	-	-	-	37,136	12,600	432	83,860	1,196	○	○	○	
	篠栗町	篠栗町立図書館	-	-	-	○	-	-	-	33,773	12,184	3,593	70,024	694	-	-	○	
	志免町	志免町立町民図書館	-	-	-	-	-	3	-	50,690	20,985	5,296	92,439	1,237	○	○	○	
	須恵町	須恵町立図書館	-	-	-	-	-	-	-	18,250	7,955	798	33,286	725	○	-	○	
	新宮町	新宮町立図書館	-	-	-	○	-	-	-	50,346	21,129	3,212	162,133	1,722	○	○	○	
	久山町	久山町民図書館	-	-	-	-	-	-	-	20,653	7,874	751	40,821	1,094	○	○	○	
粕屋町	粕屋町立図書館	-	-	-	○	○	1	○	34,693	14,766	753	107,727	1,469	-	-	○		
	小計(福岡市除く)	-	-	-	-	-	41	-	804,324	317,489	55,335	2,086,108	28,527	-	-	-		
北九州地区	直方市	直方市立図書館	-	-	-	○	-	3	-	58,284	22,302	2,498	86,000	1,823	○	○	○	
	中間市	中間市立中間市民図書館	-	-	-	-	-	9	-	28,997	11,647	1,285	13,690	1,204	-	○	-	
	宮若市	宮若市立図書館	-	-	-	○	-	-	○	30,508	12,411	978	53,283	3,564	△	-	○	
	芦屋町	芦屋町図書館	-	-	-	-	-	-	-	18,513	6,139	1,231	22,337	891	○	-	○	
	水巻町	水巻町図書館	-	-	-	-	-	4	○	33,801	12,605	2,687	120,544	1,372	-	○	△	
	岡垣町	岡垣サンライズ図書館	-	-	-	-	-	6	-	23,755	9,790	1,400	48,107	686	-	-	△	
	遠賀町	遠賀町立図書館	-	-	-	-	-	-	-	23,740	9,245	843	46,579	819	-	○	○	
		小計(北九州市除く)	-	-	-	-	-	22	-	217,598	84,139	10,922	390,540	10,359	-	-	-	
北筑後地区	久留米市	久留米市立中央図書館	①②	-	①	①	○	○	5	○	74,295	26,772	8,515	206,485	1,987	-	○	○
		六ツ門図書館	-	-	-	-	-	-	-	○	16,823	7,429	1,266	91,532	1,509	○	○	○
		田主丸図書館	-	-	-	-	-	-	-	○	31,092	11,439	1,348	44,127	787	-	-	○
		北野図書館	-	-	-	-	-	-	-	○	27,792	12,147	1,430	73,144	2,141	○	○	○
		城島図書館	-	-	-	-	-	-	-	○	32,276	13,889	916	39,356	935	○	-	○
	三瀬図書館	-	-	-	-	-	-	-	○	33,201	13,932	1,182	54,656	801	○	○	○	
	小郡市	小郡市立図書館	①	-	①	①	-	-	2	-	65,092	24,894	4,690	57,243	2,164	○	○	○
	うきは市	うきは市立図書館	-	-	-	-	○	-	4	○	37,103	13,819	1,590	45,345	2,159	○	○	○
	朝倉市	朝倉市中央図書館	-	-	-	-	○	-	3	-	39,137	16,142	-	66,814	2,122	-	○	○
		あさくら図書館	-	-	-	-	-	-	2	-	28,999	11,870	4,586	24,479	1,593	-	-	○
		はき図書館	-	-	-	-	○	-	2	-	15,947	6,876	-	8,866	783	-	-	○
	大刀洗町	大刀洗町立図書館	-	-	-	△	-	-	○	28,645	12,775	1,199	33,880	1,272	○	○	○	
	筑前町	筑前町めぐーる図書館	-	-	-	-	○	-	1	-	25,941	12,375	1,232	22,697	1,057	○	△	○
		コスモス図書館	-	-	-	-	○	-	1	-	28,521	13,475	1,686	44,357	1,195	○	△	○
		小計	-	-	-	-	-	-	20	-	484,864	197,834	29,640	812,981	20,505	-	-	-
南筑後地区	大牟田市	大牟田市立図書館	②	-	①	①	○	-	3	-	68,154	25,741	255	152,347	2,275	△	○	○
	柳川市	柳川市立図書館 本館	-	-	-	-	○	○	3~4	-	51,906	20,140	233	50,344	840	-	-	○
		両開分館	-	-	-	-	○	-	-	-	10,662	3,380	21	4,753	211	-	-	○
		昭代分館	-	-	-	-	○	-	-	-	11,357	3,401	51	11,924	245	-	-	○
		蒲池分館	-	-	-	-	○	-	-	-	10,753	3,877	54	8,872	226	-	-	○
		水の郷分室	-	-	-	-	-	-	-	-	4,223	1,614	10	2,775	93	-	-	○
		三橋図書館	-	-	-	-	○	-	-	-	19,108	5,745	85	24,696	680	-	-	○
		雲龍図書館	-	-	-	-	○	-	-	-	9,539	3,236	74	7,563	208	-	-	○
	八女市	八女市立図書館本館	-	-	-	-	-	-	-	-	25,163	10,257	-	54,213	969	○	○	○
		上隣分館	-	-	-	-	-	-	-	-	4,404	1,720	-	5,067	324	-	-	-
		黒木分館	-	-	-	-	-	-	-	-	11,342	4,317	-	17,303	411	-	-	-
		立花分館	-	-	-	-	-	-	-	-	4,183	2,127	-	6,649	262	-	-	-
		矢部分館	-	-	-	-	-	-	-	-	3,345	1,509	-	3,563	133	-	-	-
星野分館	-	-	-	-	-	-	-	-	6,014	2,557	-	7,847	280	-	-	-		
筑後市	筑後市立図書館	①②③	-	①	①	○	-	2	-	40,196	17,235	4,787	121,269	1,159	-	○	○	
大川市	大川市立図書館	-	-	-	-	-	-	-	29,896	10,957	1,732	45,506	1,238	-	-	○		



市町村名	図書館名	図書館サービス④															
		個人への宅配サービス（有料含む）				児童サービス						児童サービス					
		対象	利用者負担の有無	受け渡し方法		児童室	専用カウンター	子ども向けホームページ	蔵書数（冊）		登録者数（人）	貸出冊数	図年書冊受入数	子ども読書に関する人材育成		子ども読書推進計画	
				①自宅まで	②近隣の施設まで				③その他	子ども向け読書リーダー・サポート養成講座等				大人向けボランティア・職員養成講座等			
①高齢者 ②障がい者 ③一般	有：○ 無：-	①宅配 ②協力車 ③その他	①自宅まで ②近隣の施設まで ③その他	有：○ 検計中：△ 無：-	有：○ 検計中：△ 無：-	有：○ 検計中：△ 無：-	うち絵本・紙芝居（冊）	有：○ 検計中：△ 無：-	貸出冊数	図年書冊受入数	子ども向け読書リーダー・サポート養成講座等	大人向けボランティア・職員養成講座等	有：○ 検計中：△ 無：-				
H27.4.1現在				H27.4.1現在				H26年度実績				H26年度実績				H27.4.1現在	
南筑後地区	みやま市	みやま市立図書館	-	-	-	-	-	30,716	13,091	-	37,647	1,093	△	△	○		
		山川市民センター図書館	-	-	-	-	-	5,546	2,383	-	7,666	268	-	-	-		
		まいピア高田図書館	-	-	-	-	-	10,114	3,660	-	16,041	271	-	-	-		
	大木町	大木町図書・情報センター	-	-	-	○	○	2	17,173	6,404	3,014	27,063	749	○	○	○	
	広川町	広川町立図書館	-	-	-	○	-	1	15,230	5,886	1,116	19,495	15,273	○	-	△	
	小計	-	-	-	-	-	11~12	389,024	149,237	11,432	632,605	27,208	-	-	-		
筑豊地区	飯塚市	飯塚市立飯塚図書館	-	-	-	-	-	73,742	26,096	4,930	61,439	2,531	-	○	○		
		庄内図書館	-	-	-	-	-	22,738	10,400	1,376	39,125	1,193	-	○	○		
		ちくほ図書館	-	-	-	-	-	22,362	11,174	855	17,868	1,133	-	-	○		
		穂波図書館	-	-	-	-	-	13,134	6,961	726	13,890	575	-	-	○		
		諺田図書館	-	-	-	-	-	3,537	1,901	220	4,970	193	-	-	○		
	田川市	田川市立図書館	②	-	③(郵送)	①	○	○	-	-	5,067	6,277	-	○	○	○	
	嘉麻市	嘉麻市山田図書館	-	-	-	-	○	-	2	27,287	11,168	531	14,279	944	-	○	○
		稲築図書館	-	-	-	-	○	-	2	10,124	5,431	405	8,930	642	-	○	○
		碓井図書館	-	-	-	-	○	-	2	21,025	7,857	279	9,057	693	-	○	○
		嘉穂図書館	-	-	-	-	○	-	2	33,396	12,502	848	18,462	708	-	○	○
	桂川町	桂川町立図書館	-	-	-	-	○	-	-	37,359	-	1,215	19,333	1,082	-	○	○
	添田町	添田町立図書館	-	-	-	-	○	-	-	16,572	5,662	351	10,968	638	○	○	○
	糸田町	糸田町図書館	-	-	-	-	-	-	-	7,994	2,764	276	7,192	326	-	-	○
川崎町	川崎町立図書館	-	-	-	-	○	○	-	17,471	6,731	656	12,978	394	-	-	○	
	小計	-	-	-	-	-	-	8	338,054	108,647	17,735	244,768	11,052	-	-	-	
京築地区	行橋市	行橋市図書館	-	-	-	-	-	2	63,290	23,161	4,599	106,218	3,338	○	○	○	
	豊前市	豊前市立図書館	②	-	①	①	○	-	2	34,326	13,114	1,849	78,907	1,830	○	-	○
	苅田町	苅田町立図書館	②	-	①	①	○	-	1	53,390	21,848	2,973	46,483	1,255	○	-	○
		北公民館図書室	-	-	-	-	○	-	-	13,993	6,221	-	5,408	492	-	-	○
		小波瀬コミュニティセンター図書室	-	-	-	-	○	-	-	4,629	1,820	-	5,957	261	-	-	○
		西部公民館図書室	-	-	-	-	○	-	-	12,972	5,241	-	4,270	303	-	-	○
	みやこ町	みやこ町中央図書館	-	-	-	-	○	-	1	24,573	7,856	1,684	12,347	913	○	○	○
		犀川図書館	-	-	-	-	○	-	1	24,980	9,432	-	5,064	792	-	-	-
		勝山図書館	-	-	-	-	○	-	1	32,773	11,657	-	9,807	1,705	-	-	-
	築上町	築上町図書館	-	-	-	-	-	-	-	14,522	-	398	11,386	893	-	-	○
上毛町	上毛町立図書館	-	-	-	-	-	-	-	16,159	6,758	443	16,464	695	○	○	○	
	小計	-	-	-	-	-	-	8	295,607	107,108	11,946	302,311	12,477	-	-	-	
政令市	福岡市	福岡市総合図書館	②③	②(-), ③(○)	①	①	○	○	3	134,843	44,245	12,295	409,203	2,386	○	○	○
		東図書館	-	-	-	-	○	-	-	18,720	6,572	2,236	89,551	549	-	-	-
		博多図書館	-	-	-	-	○	-	1(兼任)	20,294	6,787	1,778	62,840	404	-	-	-
		博多南図書館	-	-	-	-	○	-	1(兼任)	27,621	10,283	1,863	63,095	680	-	-	-
		中央図書館	-	-	-	-	○	-	1(兼任)	20,138	7,966	1,633	80,158	341	-	-	-
		南図書館	-	-	-	-	○	-	-	17,630	6,312	3,144	107,142	515	-	-	-
		城南図書館	-	-	-	-	○	-	1(兼任)	18,557	6,067	2,975	128,192	558	-	-	-
		早良図書館	-	-	-	-	○	-	1(兼任)	19,066	6,485	1,400	33,806	542	-	-	-
		西図書館	-	-	-	-	○	-	-	18,175	6,265	3,020	117,649	615	-	-	-
		和白図書館	-	-	-	-	○	-	1(兼任)	22,428	9,652	1,627	65,056	591	-	-	-
		西部図書館	-	-	-	-	○	-	1(兼任)	16,286	5,717	2,356	114,540	402	-	-	-
		小計	-	-	-	-	-	-	10	333,758	116,351	34,327	1,271,240	7,583	-	-	-
		北九州市	北九州市立中央図書館	②	-	①	①	-	-	○	25,469	-	1,374	15,452	916	○	○
	中央図書館勝山分館	-	-	-	-	○	○	4	37,438	-	5,781	82,096	2,058	-	-	○	
	中央図書館企教分館	-	-	-	-	○	-	-	23,138	-	3,346	74,648	1,093	-	-	○	
	中央図書館曾根分館	-	-	-	-	-	-	-	20,219	-	2,799	44,145	1,008	-	-	○	
	戸畑図書館	-	-	-	-	○	-	4	37,008	-	3,345	121,548	1,622	-	-	○	
	戸畑図書館戸畑分館	-	-	-	-	-	-	-	20,842	-	1,952	46,591	1,307	-	-	○	
	門司図書館	-	-	-	-	○	○	4	40,239	-	1,571	31,230	1,711	-	-	○	
	門司図書館大里分館	-	-	-	-	-	-	-	21,369	-	2,111	35,570	1,081	-	-	○	
	門司図書館新門司分館	-	-	-	-	-	-	-	16,742	-	1,428	33,579	851	-	-	○	
	国際友好記念図書館	-	-	-	-	○	-	-	3,629	-	50	1,349	151	-	-	○	
	八幡図書館	-	-	-	-	○	○	3	48,089	-	2,320	36,061	1,482	-	-	○	
	八幡図書館八幡東分館	-	-	-	-	-	-	-	18,921	-	942	13,739	979	-	-	○	
	八幡図書館折尾分館	-	-	-	-	-	-	-	23,419	-	839	12,316	954	-	-	○	
	八幡図書館八幡南分館	-	-	-	-	-	-	-	13,968	-	1,649	32,557	954	-	-	○	
	八幡西図書館	-	-	-	-	○	○	6	38,403	-	6,972	156,315	1,569	-	-	○	
	若松図書館	-	-	-	-	○	○	3	39,453	-	2,655	47,317	1,433	-	-	○	
	若松図書館島郷分館	-	-	-	-	-	-	-	18,600	-	1,710	35,455	696	-	-	○	
	小計	-	-	-	-	-	-	24	446,946	-	40,844	819,962	19,865	-	-	-	
	福岡県立図書館	②	○	①	①	○	○	5	91,197	31,513	4,862	98,116	4,617	-	-	○	
	合計	-	-	-	-	-	-	138	3,401,372	1,112,318	217,043	6,658,631	142,193	-	-	-	

		図書館サービス⑤																			
		おはなし会																			
市町村名	図書館名	乳幼児（概ね0～2歳程度）				幼児（概ね3～5歳程度）				小学生				その他							
		実施の有無 有：○ 無：-	実施頻度 (回/月)	曜日	平均参加者数	実施した人 ①職員 ②ボランティア ③その他 (記載)	実施の有無 有：○ 無：-	実施頻度 (回/月)	曜日	平均参加者数	実施した人 ①職員 ②ボランティア ③その他 (記載)	実施の有無 有：○ 無：-	実施頻度 (回/月)	曜日	平均参加者数	実施した人 ①職員 ②ボランティア ③その他 (記載)					
		H26年度実績																			
筑紫野市	筑紫野市民図書館	○	12	水・金	15.0	①②	○	7	金・土	11.0	①②	○	2	土	9.0	①②	-	-	-	-	
春日市	春日市民図書館	○	4(0歳～1歳児)に かけて実施)	水	19.7	①②(職員とボラン ティアで交互に実施)	○	2	土	15.0	①②(職員とボラン ティアで交互に実施)	○	2	土	11.9	①②(職員とボラン ティアで交互に実施)	○	7回/年	土	77.7	①②(職員とボラン ティア合同で実施)
大野城市	大野城まどかひあ図書館	○	4	火	47.9	①②	○	2	土	19.4	②	○	2	土	17.0	①②	○	5回/年	火・土	157.6	①②
宗像市	宗像市民図書館中央館																				
	深田分館	○	12回程度	木・金	25.0	②	○	2回程度	土	10.0	②	-	-	-	-	-	-	-	-	-	-
	須恵分館																				
	久原分室																				
太宰府市	太宰府市民図書館	○	6～8	水	26.0	①②	○	3～5	土	8.4	①②	○	3～5	土	7.3	①②	○	1回/年、3回/年	土・日	10.0、21.0	②
糸島市	糸島市図書館	○	4	金・日	33.8	①②	○	小学生に含む	小学生に含む	小学生に含む	小学生に含む	○	2	幼児含む日	幼児含む日	①②	○	2回/年	水・土	15.0	①②
	二丈館	-	-	-	-	-	○	小学生に含む	小学生に含む	小学生に含む	小学生に含む	○	1	幼児含む日	幼児含む日	①②	-	-	-	-	-
	志摩館	-	-	-	-	-	○	小学生に含む	小学生に含む	小学生に含む	小学生に含む	○	幼児含む日	幼児含む日	幼児含む日	①②	-	-	-	-	-
古賀市	古賀市立図書館	○	2	第2水	20.9	①②	○	1	第3水	26.6	①②	○	4～5	土	24.3	①②	○	2回/年	-	66.0	①②
福津市	福津市立図書館	○	1	第2木	14.0	①	○	4	毎週日	8.5	①	-	-	-	-	-	-	-	-	-	-
那珂川町	那珂川町図書館	○	1	木	24.0	①	○	3	土	17.2(大人含む)	①②	○	1	土	8.5(大人含む)	①	-	-	-	-	-
宇美町	宇美町立図書館	○	2	水	24.0	②	○	3回/年	土・日	17.0	②	-	-	-	-	-	○	5回/年	水・木・土	58.0	②
篠栗町	篠栗町立図書館	-	-	-	-	-	-	-	-	-	-	-	-	-	-	-	○	4	日	17.4	②
志免町	志免町立町民図書館	○	2	火・水	30.0	②	○	4～5	土	12.0	①②	-	-	-	-	-	○	7～9	公民館ごとの 指定日	14.0	①②
須恵町	須恵町立図書館	○	2	木	8.0	②	-	-	-	-	-	-	3	土	10.0	②	-	-	-	-	-
新宮町	新宮町立図書館	○	1	金	54.5	②	○	4～5	土	14.0	②	○	1回/年	土	30.0	②	-	-	-	-	-
久山町	久山町民図書館	○	幼児と一緒に 行っている	-	-	-	○	1	火	9.0	①②	○	1	土	12.0	②	○	3回/年	土	54.0	②
粕屋町	粕屋町立図書館	○	8	金	39.0	②	○	8	金	26.0	②	○	2	日	8.7	①	○	5回/年	日	135.0	②
	小計(福岡市除く)	-	-	-	-	-	-	-	-	-	-	-	-	-	-	-	-	-	-	-	-
直方市	直方市立図書館	○	1	第2火	25.0	②	○	3	土・日	14.0	①②	○	1回/年	木	33.0	②	○	1回/年	土	10.0	②
中間市	中間市立中間市民図書館	○	2	第1・3土	10.0	①②	○	2	第1・3土	10.0	①②	○	1	第3土	5.0	②	-	-	-	-	-
宮若市	宮若市立図書館	-	1回/年	土	10.0	②	○	4～5	土	8.0	①②	○	3回/年	木	17.0	①	○	1回/年	土	58.0	①②
芦屋町	芦屋町図書館	○	3	水	9.0	①②	○	2	日	10.0	②	○	3	土	8.0	①②	○	3回/年	日	42.0	①②
水巻町	水巻町図書館	○	1	第2水	20.0	①②	○	1	第5土	15.0	①②	-	1	不定	15.0	①②	○	5	土	20.0	①②
岡垣町	岡垣サンライズ図書館	○	6	土・日	7.0～8.0	①②	○	6	土・日	7.0～8.0	①②	○	6	土・日	7.0～8.0	①②	-	-	-	-	-
遠賀町	遠賀町立図書館	○	1	第3水	19.0	①	-	-	-	-	-	-	-	-	-	-	○	4～5	土・日	12.0	①②
	小計(北九州市除く)	-	-	-	-	-	-	-	-	-	-	-	-	-	-	-	-	-	-	-	-
久留米市	久留米市立中央図書館	○	1	第3水	27.0	①	-	-	-	-	-	-	-	-	-	-	○	9	土・日・祝日	21.0	①②
	六ツ門図書館	-	-	-	-	-	-	-	-	-	-	-	-	-	-	-	○	4	土	11.0	①②
	田主丸図書館	-	-	-	-	-	-	-	-	-	-	-	-	-	-	-	○	1	第2土	15.0	①②
	北野図書館	○	1	第4金	20.0	①②	-	-	-	-	-	-	-	-	-	-	○	4	土	9.0	①②
	城島図書館	-	-	-	-	-	-	-	-	-	-	-	-	-	-	-	○	4	日	7.0	①②
	三瀬図書館	-	-	-	-	-	-	-	-	-	-	-	-	-	-	-	○	3	土	19.0	①②
小郡市	小郡市立図書館	○	12月クリスマス おはなし会	平日	15.0～20.0	①	-	-	-	-	-	○	12月クリスマス おはなし会	土	10～20	①	○	4～5	土	15.0～20.0	①②
うきは市	うきは市立図書館	○	1	火	8.0	①	○	4	土	10.0	②	○	1	月	8.0	①	-	-	-	-	-
朝倉市	朝倉市中央図書館	○	2	第2・3水	16.0	①	○	8	土・日	9.0	①②	-	-	-	-	-	-	-	-	-	-
	あさくら図書館	○	2	第1土・ 第3金	8.0	①②	○	4	第2・3土	8.0	①	-	-	-	-	-	-	-	-	-	-
	はき図書館	○	1	第4金	4.0	①	-	-	-	-	-	-	-	-	-	-	-	-	-	-	-
大刀洗町	大刀洗町立図書館	○	1	水	10組	①	○	4	土	5.0	①②	○	4	土	5.0	①②	-	-	-	-	-
筑前町	筑前町めぐり図書館	○	1回/2ヵ月	第4日	19.0	①②	○	4～5	土	9.0	①②	○	1	土	19.0	①②	○	2回/年	金・土	43.0	①③ (読み聞かせ自体)
	コスモス図書館	○	1回/2ヵ月	第4木	20.0	①②	○	4～5	土	9.0	①②	○	1	土	30.0	①	○	2回/年	日・土	100.0	①②
	小計	-	-	-	-	-	-	-	-	-	-	-	-	-	-	-	-	-	-	-	-
大牟田市	大牟田市立図書館	○	3	火	28.0	①②	○	3	木	26.0	①②	○	4	土	20.0	①②	-	-	-	-	-
柳川市	柳川市立図書館 本館	○	1	第4土	22.0	②	-	-	-	-	-	-	-	-	-	-	○	3	土	17.0	①②
	両開分館	-	-	-	-	-	-	-	-	-	-	-	-	-	-	-	○	1	土	17.0	①
	昭代分館	-	-	-	-	-	-	-	-	-	-	-	-	-	-	-	○	2	土	6.0	①②
	蒲池分館	-	-	-	-	-	-	-	-	-	-	-	-	-	-	-	○	2	土	12.0	①②
	水の郷分室	-	-	-	-	-	-	-	-	-	-	-	-	-	-	-	-	-	-	-	-
	三橋図書館	-	-	-	-	-	-	-	-	-	-	-	-	-	-	-	○	2	土	5.0	①②
	雲龍図書館	-	-	-	-	-	-	-	-	-	-	-	-	-	-	-	○	1	土	12.0	①②
八女市	八女市立図書館本館	○	1	第3土	8.6	①②	○	3	第1～3土	9.2	①②	○	1	第4土	9.2	①②	-	-	-	-	-
	上隅分館	-	-	-	-	-	-	-	-	-	-	-	-	-	-	-	-	-	-	-	-
	黒木分館	○	1	第3土	2.0	②	○	1	第1土	6.0	②	-	-	-	-	-	-	-	-	-	-
	立花分館	-	-	-	-	-	-	-	-	-	-	-	-	-	-	-	-	-	-	-	-
	矢部分館	-	-	-	-	-	-	-	-	-	-	-	-	-	-	-	-	-	-	-	-
	星野分館	-	-	-	-	-	-	-	-	-	-	-	-	-	-	-	-	-	-	-	-
筑後市	筑後市立図書館	○	2	木	20.0	②	○	4	土	19.0	①②	-	-	-	-	-	-	-	-	-	-
大川市	大川市立図書館	-	-	-	-	-	○	2	土	16.0	①②	○	2	土	16.0	①②	-	-	-	-	-

		図書館サービス⑤																				
		おはなし会																				
市町村名	図書館名	乳幼児（概ね0～2歳程度）				幼児（概ね3～5歳程度）				小学生				その他								
		実施の有無 有：○ 無：-	実施頻度 (回/月)	曜日	平均参加者数	実施した人 ①職員 ②ボランティア ③その他 (記載)	実施の有無 有：○ 無：-	実施頻度 (回/月)	曜日	平均参加者数	実施した人 ①職員 ②ボランティア ③その他 (記載)	実施の有無 有：○ 無：-	実施頻度 (回/月)	曜日	平均参加者数	実施した人 ①職員 ②ボランティア ③その他 (記載)						
		H26年度実績																				
南筑後地区	みやま市	みやま市立図書館	-	-	-	-	-	-	-	-	-	-	-	-	○	4～5	土	7.0	①②			
		山川市民センター図書館	-	-	-	-	-	-	-	-	-	-	-	-	○	1	土	7.0	②			
		まいピア高田図書館	-	-	-	-	-	-	-	-	-	-	-	-	○	1	土	5.0	②			
	大木町	大木町図書・情報センター	○	4	日	2.0	①②	○	4	日	2.0	①②	○	4	日	2.0	①②	-	-	-		
	広川町	広川町立図書館	-	-	-	-	-	-	-	-	-	-	-	-	○	2	第1土 第3日	9.5	②			
	小計	-	-	-	-	-	-	-	-	-	-	-	-	-	-	-	-	-	-			
筑豊地区	飯塚市	飯塚市立飯塚図書館	○	1	土	12.0	①②	○	2～4	土	9.0	①②	-	-	-	-	○	0～1	土	13.0	②	
		庄内図書館	○	2	水・金	9.0	①②	○	1	土	11.0	①②	-	-	-	-	-	-	-	-		
		ちくほ図書館	○	1	第3金	9.0	②	○	2	第1・4土	7.0	①②	-	-	-	-	-	-	-	-		
		穂波図書館	○	2	土	7.6	①②	○	2	土	7.6	①②	-	-	-	-	-	-	-	-		
		額田図書館	○	2	火	12.0	②	-	-	-	-	-	-	-	-	-	-	-	-	-		
	田川市	田川市立図書館	○	2	第2・4金	13.0	②ボランティア	-	-	-	-	-	○	4	土	13.0	①職員 ②ボランティア	-	-			
	嘉麻市	嘉麻市山田図書館	○	1	金	6.5	①③	○	1	金	6.5	①③	○	1	土	12.0	①②	-	-	-		
		稲築図書館	○	2	水	9.0	①②	○	2	水	9.0	①②	○	1	日	6.2	①②	-	-	-		
		碓井図書館	○	1	日	13.7	①③	○	1	日	13.7	①③	○	1	土	11.7	①②	-	-	-		
		嘉穂図書館	○	1	火	11.3	①③	○	1	火	11.3	①③	○	1	土	22.0	①②	-	-	-		
	桂川町	桂川町立図書館	-	-	-	-	-	-	-	-	-	-	-	-	○	4	水・土	5.0	①②			
	添田町	添田町立図書館	○	1	水	6.0	①②	○	1	金	17.0	①②	○	1	土	18.0	①②	-	-	-		
糸田町	糸田町図書館	○	2	水	7.0	①③ (子育て支援員)	○	2	水	7.0	①③ (子育て支援員)	○	2	土	5.8	②	-	-	-			
川崎町	川崎町立図書館	○	1	土	1.0	②	○	1	土	5.0	②	○	1	土	5.0	②	-	-	-			
	小計	-	-	-	-	-	-	-	-	-	-	-	-	-	-	-	-	-	-			
京築地区	行橋市	行橋市図書館	○	2	土	5.0	①	○	同時間	-	-	-	-	-	-	-	-	-	-			
	豊前市	豊前市立図書館	○	1	土	11.1	①	○	1	土	11.1	①	○	1	土	4.5	①	○	1	土	7.6	②
	苅田町	苅田町立図書館	-	-	-	-	-	-	-	-	-	-	-	-	-	-	-	○	6	土・日・2日	17.0	①②
		北公民館図書室	-	-	-	-	-	-	-	-	-	-	-	-	-	-	-	○	不定期	不定期	10.0	②
		小波瀬コミュニティセンター図書室	-	-	-	-	-	-	-	-	-	-	-	-	-	-	-	-	-	-	-	
		西部公民館図書室	-	-	-	-	-	-	-	-	-	-	-	-	-	-	-	○	隔月	第3火	4.0	②
	みやこ町	みやこ町中央図書館	○	2	金	12.4	①②	○	4	土	6.0	①②	○	4	土	6.0	①②	-	-	-		
		犀川図書館	-	-	-	-	-	○	4	土	3.0	①②	○	4	土	3.0	①②	-	-	-		
		勝山図書館	○	2	金	10.1	①	○	4	土	4.2	①②	○	4	土	4.2	①②	-	-	-		
	築上町	築上町図書館	-	-	-	-	-	-	-	-	-	-	-	-	-	-	-	○	1	火	12.0	①②
上毛町	上毛町立図書館	-	-	-	-	-	-	-	-	-	-	-	-	-	-	-	-	-	-			
	小計	-	-	-	-	-	-	-	-	-	-	-	-	-	-	-	-	-	-			
福岡市	福岡市総合図書館	○	1	金	107.0	②	○	毎週	土・日	42.0	①②	○	毎週	日	13.0	①②	○	3回/年	-	240.0	②	
	東図書館	○	1	水	20.0	①②	○	毎週	土	8.0	①②	○	1回/年	土	23.0	①②	○	2回/年	土	72.0	①②	
	博多図書館	○	1	土	39.0	①②	○	3	土	13.0	①②	○	2回/年	土	43.0	①②	○	14回/年	-	29.0	①②	
	博多南図書館	○	1	水	44.0	①②	○	毎週	土	15.0	①②	-	-	-	-	-	○	1回/年	土	171.0	①②	
	中央図書館	○	1	木	63.0	①②	○	毎週	土	15.0	①②	-	-	-	-	-	○	2回/年	土	35.0	①②	
	南図書館	○	1	木	67.0	①②	○	毎週	土	17.0	①②	-	-	-	-	-	○	4回/年	-	81.0	①②	
	城南図書館	○	1	木	34.0	①②	○	毎週	土	19.0	①②	-	-	-	-	-	○	2回/年	土	80.0	①②	
	早良図書館	○	1	木	62.0	①②	○	毎週	土	10.0	①②	-	-	-	-	-	○	7回/年	土	16.0	①②	
	西図書館	○	1	水	99.0	①②	○	毎週	土	17.0	①②	○	1	日	12.0	①②	○	1回/年	土	48.0	①②	
	和白図書館	○	1	木	21.0	①②	○	毎週	土	13.0	①②	-	-	-	-	-	○	3回/年	-	45.0	①②	
	西部図書館	○	1	水	70.0	①②	○	毎週	土	28.0	①②	-	-	-	-	-	○	4回/年	-	46.0	①②	
		小計	-	-	-	-	-	-	-	-	-	-	-	-	-	-	-	-	-	-		
	政令市	北九州市	北九州市立中央図書館	-	-	-	-	-	-	-	-	-	-	-	-	-	-	-	-	-	-	
		中央図書館勝山分館	-	-	-	-	-	-	-	-	-	○	5	金土	28.0	②	-	-	-	-		
		中央図書館企救分館	-	-	-	-	-	-	-	-	-	○	4	火土	24.0	②	-	-	-	-		
		中央図書館曾根分館	-	-	-	-	-	-	-	-	-	○	4	木	15.0	②	-	-	-	-		
		戸畑図書館	-	-	-	-	-	-	-	-	-	○	17	水土	27.0	①②	-	-	-	-		
		戸畑図書館戸畑分館	-	-	-	-	-	-	-	-	-	○	7	木土	24.0	①②	-	-	-	-		
		門司図書館	-	-	-	-	-	-	-	-	-	○	2	水土	20.0	①②	-	-	-	-		
		門司図書館大里分館	-	-	-	-	-	-	-	-	-	○	2	水土	23.0	①②	-	-	-	-		
		門司図書館新門司分館	-	-	-	-	-	-	-	-	-	○	4	土日	11.0	①②	-	-	-	-		
		国際友好記念図書館	-	-	-	-	-	-	-	-	-	○	6回/年	土	7.0	①②	-	-	-	-		
		八幡図書館	-	-	-	-	-	-	-	-	-	○	9	水土	19.0	①②	-	-	-	-		
		八幡図書館八幡東分館	-	-	-	-	-	-	-	-	-	○	5	水土日	13.0	①②	-	-	-	-		
		八幡図書館折尾分館	-	-	-	-	-	-	-	-	-	○	5	木日	36.0	①②	-	-	-	-		
		八幡図書館八幡南分館	-	-	-	-	-	-	-	-	-	○	5	水金土	13.0	①②	-	-	-	-		
		八幡西図書館	-	-	-	-	-	-	-	-	-	○	14	水土日	35.0	①②	-	-	-	-		
	若松図書館	-	-	-	-	-	-	-	-	-	○	8	木土	13.0	①②	-	-	-	-			
	若松図書館島郷分館	-	-	-	-	-	-	-	-	-	○	1	土	7.0	①②	-	-	-	-			
	小計	-	-	-	-	-	-	-	-	-	-	-	-	-	-	-	-	-	-			
福岡県立図書館	○	4	水	25.0	①	○	4	水	9.0	①	○	4	土	8.0	①②	-	-	-	-			
合計	-	-	-	-	-	-	-	-	-	-	-	-	-	-	-	-	-	-	-			

市町村名	図書館名	図書館運営①				図書館運営②								
		指定管理者制度について (済:検討済 中:検討中 ×:未検討)				業者委託		電算化						
		業務内容(複数回答可) ①管理業務:館長業務、文書処理保存、職員・財産・物品管理等 ②専門業務1:図書の出貸、返却、予約等を処理する窓口業務(夜間含む) ③専門業務2:図書の貸出・返却・予約等を処理する窓口業務(夜間含む) ④その他:移動図書館車の運行等				業務委託 業務内容(複数回答可) ①管理業務:館長業務、文書処理保存、職員・財産・物品管理等 ②専門業務1:図書の出貸、返却、予約等を処理する窓口業務(夜間含む) ③専門業務2:図書の貸出・返却・予約等を処理する窓口業務(夜間含む) ④その他:移動図書館車の運行等		システム 更新年度	使用PC メーカー	使用PC 機種名	システム 名	システム 開発業者	MARCの 種類	
		検討	導入時期	指定先	業務内容	委託先	業務内容							
				H27.4.1現在		H27.4.1現在				H27.4.1現在				
筑紫野市	筑紫野市民図書館	×	—	—	—	(株)筑紫ビル管理 ②③④	平成22年度	三菱電機	FT8600	MELLI/CS	三菱インフォメーションシステムズ	TRC-MARC		
春日市	春日市民図書館	中	—	—	—	(株)図書館流通センター ③④	平成26年度	HP	HP Pro6300SF	ELCIELLO	サクラシステムインテグレーション	TRC-MARC		
大野城市	大野城まどかびあ図書館	済	H18.4.1	(公財)大野城まどかびあ	①②③④	(株)セブン ④	平成24年度	NEC	MateMK31MB-E	LiCS-R	NEC	TRC-MARC		
宗像市	宗像市民図書館中央館	中	—	—	—	(株)ドット・コミュニケーションズ (公社)宗像市シルバー人材センター 特定非営利活動法人宗像コスモス会	平成22年度	三菱電機インフォメーションシステムズ	apricot cx	MELLI/CS	三菱電機インフォメーションシステムズ	TRC-MARC		
	深田分館													
	須恵分館													
	久原分室													
太宰府市	太宰府市民図書館	済	H18.4.1	太宰府市文化スポーツ振興財団	②③④	—	平成23年度	NEC	AS171M-C	LiCS-R	NEC	TRC-MARC		
糸島市	糸島市図書館	×	—	—	—	福岡市民ホールサービス ④	平成22年度	NEC	Express5800/R120b-2	LiCS-R	BCC	TRC-MARC		
	二丈館													
	志摩館													
古賀市	古賀市立図書館	済	—	—	—	—	平成22年度	NEC	Express5800	LiCS-R	NEC	TRC-MARC		
福津市	福津市立図書館	×	—	—	—	㈱九州ビルサービス福岡 ③	平成22年度	富士通	ESPRIMO	iLiving21/We V2	富士通	TRC-MARC		
那珂川町	那珂川町図書館	済	H18.4.1	(公財)那珂川町教育文化振興財団	①②③	(公)那珂川町シルバー人材センター ④	平成23年度	NEC	Express5800	LiCS-R	NEC	TRC-MARC		
宇美町	宇美町立図書館	済	—	—	—	×	平成25年度	NEC	AS171M-C	LiCS-R	NEC Nexsolutions Ltd	TRC-MARC		
篠栗町	篠栗町立図書館	×	—	—	—	(株)共立メンテナンス ①(一部)②③	平成26年度	三菱電機	HP ProDesk	MELLI/CS	三菱電機	TRC-MARC		
志免町	志免町立町民図書館	×	—	—	—	—	平成25年度	NEC	versapro	LiCS-R	BCC	TRC-MARC		
須恵町	須恵町立図書館	×	—	—	—	—	平成25年度	NEC	PC-MY28E/B1	LiCS-R	BCC	TRC-MARC		
新宮町	新宮町立図書館	済	—	—	—	—	平成25年度	NEC	AS171M-C	LiCS-R	BCC	TRC-MARC		
久山町	久山町民図書館	済	H22.4.1	三笠特殊工業(株)	①②③	—	平成24年度	FUJITSU	FMV D22A0E1	iLiving21/We	(株)富士通東北システムズ	NS-MARC		
粕屋町	粕屋町立図書館	済	—	—	—	—	平成23年度	富士通	富士通	iLiving21/We	富士通	TRC-MARC		
	小計(福岡市除く)	—	—	—	—	—	—	—	—	—	—	—		
北九州市	直方市	直方市立図書館	済	H18.4	(公財)直方文化青少年協会	①②③④	—	平成23年度	日本HP	6000ProSF	Nalis	NTTデータ九州㈱	TRC-MARC	
	中間市	中間市立中間市民図書館	済	H18.4.1	㈱図書館流通センター	①②③④	—	平成27年度	NEC	Mate	LiCS	NEC	TRC-MARC	
	宮若市	宮若市立図書館	中	—	—	—	—	平成22年度	NEC	AS171M-C	LiCS-R	BCC	TRC-MARC	
	戸畑町	戸畑町図書館	中	—	—	—	—	平成22年度	NEC	NEC	LiCS-R	NEC	TRC-MARC	
	水巻町	水巻町図書館	×	—	—	—	—	平成25年度	日立	HA8000	LOOKS	日立	TRC-MARC	
	岡垣町	岡垣サンリーアイ図書館	済	H23.4.26	(公財)岡垣サンリーアイ文化スポーツ振興財団	①②③	(公社)岡垣町シルバー人材センター ④	平成25年度	富士通	ESPRIMO	iLiving21/We V2	(株)富士通東北マーケティング	TRC-MARC	
	遠賀町	遠賀町立図書館	済	H18.9.1	TRC	①②③	鹿島建物 ④	平成25年度	日立	HA8000	LOOKS	日立	TRC-MARC	
		小計(北九州市除く)	—	—	—	—	—	—	—	—	—	—	—	
	北筑後地区	久留米市	久留米市立中央図書館	済	—	—	—	筑後運送 佐川急便 原口商事(株) ④	平成22年度	日立製作所	HA8000/Ts10BHE1	LOOKS21/P	日立製作所	TRC-MARC
		六ツ門図書館	済	—	—	—	—							
田主丸図書館		済	—	—	—	—								
北野図書館		済	—	—	—	—								
城島図書館		済	—	—	—	—								
三瀬図書館		済	—	—	—	—								
小郡市		小郡市立図書館	済	—	—	—	小郡・大刀洗広域シルバー人材センター ④	平成22年度	富士通	—	iLiving21/WeV2	富士通マーケティング	TRC-MARC	
うきは市		うきは市立図書館	×	—	—	—	—	平成26年度	NEC	AS172M-C	LiCS-R	BCC	NS-MARC	
朝倉市		朝倉市中央図書館	済	—	—	—	朝倉市シルバー人材センター ④	平成21年度	NEC	Express5800/T120a-M	LiCS-R	NECネクサス	TRC-MARC	
		あさくら図書館	済	—	—	—	朝倉市シルバー人材センター ④							
		はき図書館	済	—	—	—	朝倉市シルバー人材センター ④							
		大刀洗町	大刀洗町立図書館	中	—	—	—							小郡・大刀洗広域シルバー人材センター ④
筑前町		筑前町めぐらる図書館	済	—	—	—	クリーン商会 ②③	平成21年度	富士通	ESPRIMO	iLiving21/WeV2L03	富士通東北システムズ	TRC-MARC	
	コスモス図書館	済	—	—	—	クリーン商会 ②③								
	小計	—	—	—	—	—	—							—
大牟田市	大牟田市立図書館	済	H19.4.1	㈱図書館流通センター	①②③④	—	平成24年度	NEC	MK33LBZCF	LiCS-R	NEC	TRC-MARC		
南筑後地区	柳川市	柳川市立図書館 本館	済	—	—	—	平成24年度	NEC	NEC	LiCS-R	BCC	TRC-MARC		
	萬開分館	済	—	—	—									
	昭代分館	済	—	—	—									
	蒲池分館	済	—	—	—									
	水の郷分室	済	—	—	—									
	三橋図書館	済	—	—	—									
	雲龍図書館	済	—	—	—									
八女市	八女市立図書館本館	×	—	—	—	ア特定非営利活動法人まなびと八幡 ㈱(公)福岡県シルバー人材センター連合会	平成25年度	NEC	Mate	LiCS-R	NEC	TRC-MARC		
	上陽分館	×	—	—	—									
	黒木分館	×	—	—	—									
	立花分館	×	—	—	—									
	矢部分館	×	—	—	—									
	星野分館	×	—	—	—									
筑後市	筑後市立図書館	済	—	—	—	平成25年度	NEC	MK32MEZDG	LiCS-R	NEC	TRC-MARC			
大川市	大川市立図書館	×	—	—	—	平成24年度	日本エレクトロニクス	HP Compaq 8200 Elite	LINUS	日本電子計算(株)	TRC-MARC			

市町村名	図書館名	図書館運営①				図書館運営②									
		指定管理者制度について (済:検討済 中:検討中 ×:未検討)				業者委託			電算化						
		業務内容(複数回答可) ①管理業務:館長業務、文書処理保存、職員・財産・物品管理等 ②専門業務1:図書の見出し、整理、除籍、参考業務(レファレンス)等 ③専門業務2:図書の貸出・返却・予約等を処理する窓口業務(夜間含む) ④その他:移動図書館車の運行等				業務内容(複数回答可) ①管理業務:館長業務、文書処理保存、職員・財産・物品管理等 ②専門業務1:図書の見出し、整理、除籍、参考業務(レファレンス)等 ③専門業務2:図書の貸出・返却・予約等を処理する窓口業務(夜間含む) ④その他:移動図書館車の運行等			システム	使用PC	使用PC	システム名	システム	MARCの種類	
		検討	導入時期	指定先	業務内容	委託先	業務内容	最新更新年度	メーカー	機種名	開発業者				
H27.4.1現在				H27.4.1現在			H27.4.1現在								
南筑後地区	みやま市	みやま市立図書館													
		山川市民センター図書館	済	-	-	-	-	-	平成24年度	NEC	MK32MB-F	LICS-R	BOC	TRC-MARC	
		まいピア高田図書館													
	大木町	大木町図書・情報センター	×	-	-	-	-	-	平成27年度	NEC	-	LICS-R	NEC	TRC-MARC	
南筑後地区	広川町	広川町立図書館	済	-	-	-	-	-	平成27年度	NEC	AS171M-C	LICS-R	BOC	TRC-MARC	
		小計	-	-	-	-	-	-	-	-	-	-	-	-	
筑豊地区	飯塚市	飯塚市立飯塚図書館	済	H20.4.1	㈱図書館流通センター	①②③	-	-							
		庄内図書館	済	H20.4.1	㈱図書館流通センター	①②③	-	-							
		ちくほ図書館	済	H20.4.1	㈱図書館流通センター	①②③	-	-	平成23年度	NEC	Mate	LICS-R	NEC	TRC-MARC	
		穂波図書館	中	-	-	-	-	-							
		瀬田図書館	中	-	-	-	-	-							
	田川市	田川市立図書館	済	H27.10.1	-	①②③④	-	-	平成19年度	日立	HA8000/130W	LINUS/W	日本電子計算機	TRC-MARC	
	嘉麻市	嘉麻市山田図書館													
		稲葉図書館	中	-	-	-	シルバー人材センター	④	平成25年度	NEC	Express 5800/R120d-2E	LICS-R	NEC	TRC-MARC	
		碓井図書館													
		嘉穂図書館													
	桂川町	桂川町立図書館	×	-	-	-	-	-	平成26年度	NEC	Express5800/T120e	LICS-R	BOC	TRC-MARC	
	添田町	添田町立図書館	×	-	-	-	-	-	平成25年度	NEC	-	LICS-R	NEC	TRC-MARC	
	糸田町	糸田町立図書館	済	-	-	-	-	-	平成24年度	NEC	Mate	Ruby図書館情報システム	まちづくり三鷹	TRC-MARC	
	川崎町	川崎町立図書館	×	-	-	-	-	-	平成22年度	NEC	Mate	LICS-R	BOC	TRC-MARC	
	小計	-	-	-	-	-	-	-	-	-	-	-	-		
京築地区	行橋市	行橋市図書館	済	H18.4.1	(公財)行橋市文化振興公社	①②③④	-	-	平成23年度	NEC	Mate	LICS-R	NEC	NS-MARC	
	豊前市	豊前市立図書館	済	H20.4.1	NPO法人 プロジェクト・ボダイ	①②③④	-	-	平成22年度	mitsubishi	FT8600	MELIL/CS	三菱IS	TRC-MARC	
	苅田町	苅田町立図書館	×	-	-	-	-	-							
		北公民館図書室	×	-	-	-	-	-							
		小波瀬コミュニティセンター図書室	×	-	-	-	-	-	平成22年度	NEC	Express5800/R120d-2	LICS-R	NEC	OPL-MARC	
		西部公民館図書室	×	-	-	-	-	-							
	みやこ町	みやこ町中央図書館	中	-	-	-	-	-							
		犀川図書館	中	-	-	-	-	-	平成25年度	NEC	Express5800	LICS-R	NEC	TRC-MARC	
		勝山図書館	中	-	-	-	-	-							
	築上町	築上町立図書館	×	-	-	-	-	-	平成21年度	HP	8100 Elite SF	LOOKS	日立	OPL-MARC	
上毛町	上毛町立図書館	済	H19.4.1	上毛町社会福祉協議会	①②③	-	-	平成26年度	NEC	Mate	LICS-R ver4.3.4	NEC	TRC-MARC		
	小計	-	-	-	-	-	-	-	-	-	-	-	-		
福岡市	福岡市総合図書館	済	H28.4.1予定	-	④その他(建物管理部分のみ)	(株)図書館流通センター	③								
	東図書館	済	H26.6.24予定	-	①②(図書の選定・収集を除く)	-	-								
	博多図書館	×	-	-	-	-	-								
	博多南図書館	×	-	-	-	-	-								
	中央図書館	×	-	-	-	-	-								
	南図書館	×	-	-	-	-	-	平成25年度	NEC	MK34HBZDF	LICS-Web	NEC	TRC-MARC		
	城南図書館	×	-	-	-	-	-								
	早良図書館	×	-	-	-	-	-								
	西図書館	×	-	-	-	-	-								
	和白図書館	×	-	-	-	-	-								
	西部図書館	×	-	-	-	-	-								
		小計	-	-	-	-	-	-	-	-	-	-	-	-	
政令市	北九州市	北九州市立中央図書館	済	導入しない	-	-	②③	平成24年度	NEC	Express 5800	LICS-Web Ver.5	NEC	TRC-MARC		
		中央図書館勝山分館	×	-	-	-	(株)日本施設協会	②③							
		中央図書館企救分館	×	-	-	-	-	②③							
		中央図書館管根分館	×	-	-	-	-	②③							
		戸畑図書館	済	H17.4	(株)日本施設協会	①②③	-	-							
		戸畑図書館戸畑分館	済	H17.4	-	①②③	-	-							
		門司図書館	済	H17.4	(株)日本施設協会	①②③	-	-							
		門司図書館大里分館	済	H17.4	-	①②③	-	-							
		門司図書館新門司分館	済	H17.4	-	①②③	-	-							
		国際友好記念図書館	済	H17.4	-	①②③	-	-							
		八幡図書館	済	H18.4	(株)日本施設協会	①②③	-	-							
		八幡図書館八幡東分館	済	H18.4	㈱図書館流通センター	①②③	-	-							
		八幡図書館折尾分館	済	H18.4	-	①②③	-	-							
		八幡図書館八幡南分館	済	H18.4	-	①②③	-	-							
	八幡西図書館	済	H24.7	黒崎コミュニティサービス	①②③	-	-								
	若松図書館	済	H18.4	(株)日本施設協会	①②③	-	-								
	若松図書館島郷分館	済	H18.4	-	①②③	-	-								
	小計	-	-	-	-	-	-	-	-	-	-	-	-		
	福岡県立図書館	中	-	-	-	日本郵政(株)、(株)九州ビルサービス福岡	④	平成25年度	富士通	ESPRIMO D551/G	iLisiera V2L6	富士通	TRC-MARC		
	合計	-	-	-	-	-	-	-	-	-	-	-	-		

		図書館運営②													
市町村名	図書館名	他機関との連携													
		内容(複数回答可) ①端末を設置 ②配本 ③貸出図書セット整備 ④職員等の派遣 ⑤研修会の開催 ⑥協議会の開催 ⑦その他(記載)													
		保育園・幼稚園	小学校	中学校	高等学校	特別支援学校	社会教育施設	病院	福祉施設	その他(機関名)	その他(内容)				
		H26年度実績													
福岡地区	筑紫野市	筑紫野市民図書館	—	⑥⑦(施設見学)	⑥⑦(職場体験)	⑦(職場体験)	—	⑦(実習)	—	—	—	—	—		
	春日市	春日市民図書館	—	②	②	—	—	—	⑦(健康講座を実施)	—	—	—	—		
	大野城市	大野城まどかびあ図書館	—	③⑤	⑤	—	—	—	—	—	—	市子ども情報センター	③		
	宗像市	宗像市民図書館中央館	—	—	—	—	—	—	—	—	—	—	—	—	
		深田分館	③	②③⑤	②③⑤	—	—	—	—	—	—	—	—	—	
		須恵分館	—	—	—	—	—	—	—	—	—	—	—	—	
	久原分室	—	—	—	—	—	—	—	—	—	—	—	—		
	太宰府市	太宰府市民図書館	②③⑦ (BM巡回・情報提供)	②③④⑤⑦ (BM巡回・情報提供)	②③④⑤⑦ (BM巡回・情報提供)	—	②③④⑦(情報提供)	—	—	—	⑦(BM巡回)	—	児童保育所	④⑦ (BM巡回・情報提供)	
	糸島市	糸島市図書館	—	③⑥	③⑥⑦(職場体験受入)	—	—	—	—	—	—	—	—	—	
		二文館	—	③⑥	③⑥⑦(職場体験受入)	—	—	—	—	—	—	—	—	—	
		志摩館	—	③⑥	③⑥⑦(職場体験受入)	—	—	—	—	—	—	—	—	—	
	古賀市	古賀市立図書館	—	①	①	—	—	—	—	—	—	—	—	—	
	福津市	福津市立図書館	⑦	⑦	⑦	—	—	—	—	—	—	—	—	—	
	那珂川町	那珂川町図書館	③④⑦ (図書館での催しおなし会)	③④⑦(見学)	③④⑦(職場体験)	③	⑦(職場体験)	—	—	—	—	—	公民館	⑦(団体貸出・町内巡回)	
	宇美町	宇美町立図書館	⑦(団体貸出)	④⑦(団体貸出)	④⑦(団体貸出)	⑦(インターシップ受入れ)	⑦(依頼に応じて、実習受入れ)	⑦(依頼に応じて、図書の貸出)	—	—	②	—	—	—	
	篠栗町	篠栗町立図書館	—	②⑤⑥	②⑤⑥	—	—	—	—	—	—	—	—	—	
	志免町	志免町立町民図書館	②③⑥	②③⑤	②④⑤	—	—	—	②③④	—	②④	—	—	—	
	須恵町	須恵町立図書館	②	②⑥	②⑥	—	—	—	—	—	—	—	役場・コミュニティ事務局	②⑥	
	新宮町	新宮町立図書館	②③	—	—	—	—	—	②③	—	—	—	小学校学童保育所	②③	
	久山町	久山町民図書館	⑥	①②⑥	①②⑥	—	—	—	—	—	—	—	—	—	
粕屋町	粕屋町立図書館	—	—	—	—	—	—	—	—	—	—	—	—		
	小計(福岡市除く)	—	—	—	—	—	—	—	—	—	—	—	—		
北九州地区	直方市	直方市立図書館	③	②③④⑦	⑦	⑦	⑦	—	—	—	—	—	—		
	中間市	中間市立中間市民図書館	②	—	—	—	—	—	—	—	—	医療講座の開催	—		
	宮若市	宮若市立図書館	—	③⑦	—	—	—	—	④	—	—	—	—		
	芦屋町	芦屋町図書館	⑦(図書館見学)	②⑦(ブックトーク)	—	—	—	—	—	—	②	—	—		
	水巻町	水巻町図書館	②④	②④⑤⑥⑦ (後編のおつし学校からの授業テーマ課題の資料収集及び読書支援)	②④⑤⑥⑦ (後編のおつし学校からの授業テーマ課題の資料収集及び読書支援)	—	—	—	—	—	②	—	—		
	岡垣町	岡垣サンリーアイ図書館	②	①②	①②	—	—	—	—	—	—	—	児童保育所	②	
	遠賀町	遠賀町立図書館	②	②③	②③	—	—	—	—	—	⑦	—	—		
		小計(北九州市除く)	—	—	—	—	—	—	—	—	—	—	—	—	
北筑後地区	久留米市	久留米市立中央図書館	②③	②③④⑦(図書館見学)	②③④⑦(職場体験)	②③⑦(職場体験)	②③⑦(図書館見学)	②③④	②③⑦ (ブックポスト設置)	②③	—	—	母子生活支援施設、まちづくり協議会、学童保育所、子育て支援センター、大学短期大学	②③⑦(司書実習)	
		六ツ門図書館	—	⑦(職場体験)	⑦(職場体験)	—	—	—	—	—	—	—	児童センター	⑦(おはなし会の開催)	
		田主丸図書館	②③	②③	②③⑦(職場体験)	②③⑦(職場体験)	②③	—	—	—	②③	—	—	学童保育所、子育て支援センター	②③
		北野図書館	②③	②③	②③⑦(職場体験)	⑦(職場体験)	—	—	—	—	②③	—	—	ボランティア団体、子育て支援センター	②③④
		城島図書館	②③	②③	②③⑦(職場体験)	⑦(職場体験)	—	—	—	—	②③	—	—	学童保育所、ボランティア団体	②③
	三瀬図書館	②③	②③	②③⑦(職場体験)	②③⑦(職場体験)	②③	②③	—	—	②③	—	—	学童保育所、ボランティア団体	②③	
	小郡市	小郡市立図書館	②⑦	①②③④⑤⑥⑦	①②③④⑤⑥	①②④⑤⑥	②④⑤⑥	①②④⑦	②④⑦	②④⑦	—	—	—	—	
	うきは市	うきは市立図書館	②④	②⑥	②⑥	—	—	—	②	—	—	—	—	—	
	朝倉市	朝倉市中央図書館	—	②⑤	②⑤	—	—	—	—	—	②	—	—	子育て支援センター	⑦(読み聞かせ)
		あさくら図書館	⑦	②⑤	②⑤	—	—	—	—	—	②	—	—	—	
		はき図書館	—	②⑤	②⑤	—	—	—	—	—	—	—	—	—	
	大刀洗町	大刀洗町立図書館	②	②⑥⑦ (職場体験・図書利用)	②⑥⑦ (職場体験・図書利用)	—	—	—	—	—	—	—	学童	②	
	筑前町	筑前町めくばー図書館	②⑦(職場体験・図書利用)	①②⑤⑥⑦ (職場体験・図書利用)	①②⑤⑦ (職場体験・図書利用)	⑦(職場体験・図書利用)	—	—	—	⑦	②	—	—	学童保育所、子育て支援センター	⑦(職場体験・図書利用・見学受入)
		コスモス図書館	②⑦(職場体験・図書利用)	①⑤⑥⑦ (職場体験・図書利用)	①⑤⑦ (職場体験・図書利用)	—	—	—	—	—	⑦	②	—	学童保育所、子育て支援センター	⑦(職場体験・施設見学・施設利用)
		小計	—	—	—	—	—	—	—	—	—	—	—	—	
南筑後地区	大牟田市	大牟田市立図書館	—	③	—	—	—	—	—	—	—	—	—		
	柳川市	柳川市立図書館 本館	—	⑥	⑥	—	—	—	—	—	—	—	—	—	
		両開分館	—	—	—	—	—	—	—	—	—	—	—	—	
		昭代分館	—	—	—	—	—	—	—	—	—	—	—	—	
		蒲池分館	—	—	—	—	—	—	—	—	—	—	—	—	
		水の郷分室	—	—	—	—	—	—	—	—	—	—	—	—	
		三橋図書館	—	—	—	—	—	—	—	—	—	—	—	—	
	雲龍図書館	—	—	—	—	—	—	—	—	—	—	—	—		
	八女市	八女市立図書館本館	②	②	②	—	—	—	—	—	—	—	八女市通応指導教室あしたば	②	
	上陽分館	—	—	—	—	—	—	—	—	—	—	—	—		
	黒木分館	②③	②③	②③	—	—	—	—	—	—	—	—	—		
	立花分館	—	—	—	—	—	—	—	—	—	—	—	—		
	矢部分館	—	—	—	—	—	—	—	—	—	—	—	—		
	星野分館	—	—	—	—	—	—	—	—	—	—	—	—		
	筑後市	筑後市立図書館	②	②	②	—	—	—	—	—	②	—	—	—	
大川市	大川市立図書館	②	②⑤⑥	②⑤⑥	⑦(イベント協力)	—	—	②	—	—	②	—	—		

		図書館運営②										
市町村名	図書館名	他機関との連携										
		内容(複数回答可)										
		①端末を設置 ②配本 ③貸出図書セット整備 ④職員等の派遣 ⑤研修会の開催 ⑥協議会の開催 ⑦その他(記載)										
		保育園・幼稚園	小学校	中学校	高等学校	特別支援学校	社会教育施設	病院	福祉施設	その他(機関名)	その他(内容)	
		H26年度実績										
南筑後地区	みやま市	みやま市立図書館	—	③⑤⑦(図書館の見学受入)	③⑤⑦(職場体験(カウンター体験等))	—	—	—	—	—	学童保育所	⑦(読み聞かせ)
		山川市民センター図書館	—	—	—	—	—	—	—	—	—	—
		まいピア高田図書館	—	—	—	—	—	—	—	—	—	—
	大木町	大木町図書・情報センター	③	⑥	④⑥	—	—	—	—	—	—	—
	広川町	広川町立図書館	—	—	—	—	—	—	—	—	—	—
	小計	—	—	—	—	—	—	—	—	—	—	
筑豊地区	飯塚市	飯塚市立飯塚図書館	⑦(特別貸出)	⑦(特別貸出、受入等)	⑦(特別貸出、受入等)	④	—	—	—	⑦(特別貸出)	—	—
		庄内図書館	—	④	⑦(職場体験)	—	—	—	—	—	子育て支援センター	④⑦(おはなし会)
		ちくほ図書館	⑦(特別貸出)	④⑦(特別貸出)	④⑦(特別貸出)	—	—	—	—	⑦(特別貸出)	まちづくり協議会	⑥⑦(特別貸出)
		穂波図書館	—	⑦(利用案内・図書観覧等・特別貸出)	—	—	—	—	—	—	—	—
		頼田図書館	—	—	—	—	—	—	—	—	—	—
	田川市	田川市立図書館	②	②③⑤⑥	②③⑥	—	—	—	—	②	—	—
	嘉麻市	嘉麻市山田図書館	—	④	④	—	—	—	—	—	—	—
		稲築図書館	—	④	—	—	—	—	—	—	—	—
		碓井図書館	—	—	—	—	—	—	—	—	—	—
		嘉穂図書館	—	②	—	—	—	—	—	—	—	—
	桂川町	桂川町立図書館	—	①⑥	①⑥	—	—	—	—	③	—	—
	添田町	添田町立図書館	②④	②④	—	—	—	—	—	—	—	—
	糸田町	糸田町図書館	—	①④⑥	①④⑥	—	—	—	—	—	—	—
川崎町	川崎町立図書館	—	③	—	—	—	—	—	—	—	—	
	小計	—	—	—	—	—	—	—	—	—	—	
京築地区	行橋市	行橋市図書館	②	②⑦(小学生読書リーダー養成講座うちどくりー事業)	⑦(職場体験)	⑦(職場体験)	—	②	—	—	—	—
	豊前市	豊前市立図書館	②③⑦(行事・館内展示への協力)	②③⑦(行事・館内展示への協力)	②	⑦(行事・館内展示への協力)	—	②⑦(行事・館内展示への協力)	②	②③⑦(行事・館内展示への協力)	—	—
	苅田町	苅田町立図書館	②⑥	②⑥	⑥	—	—	—	—	—	—	—
		北公民館図書室	—	—	—	—	—	—	—	—	—	—
		小波瀬コミュニティセンター図書室	—	—	—	—	—	—	—	—	—	—
		西部公民館図書室	—	—	—	—	—	—	—	—	—	—
	みやこ町	みやこ町中央図書館	—	②	—	—	—	—	—	—	学童保育所	②
		犀川図書館	②	②	—	—	—	—	—	—	—	—
		勝山図書館	②	②	—	—	—	—	—	—	—	—
	築上町	築上町図書館	—	③	—	—	—	—	—	—	町役場保健係	⑦(ブックスタート)
上毛町	上毛町立図書館	②	②⑦(図書館だよりの発行)	⑦(図書館だよりの発行)	—	—	—	—	—	要望に合わせて選書・貸出	—	
	小計	—	—	—	—	—	—	—	—	—	—	
政令市	福岡市	福岡市総合図書館	②⑦(広報誌配布)	②③⑦(広報誌配布)	—	②	②	②③⑦(広報誌配布)	②	②	—	—
		東図書館	—	—	—	—	—	—	—	—	—	—
		博多図書館	—	—	—	—	—	—	—	—	—	—
		博多南図書館	—	—	—	—	—	—	—	—	子どもプラザ	④(講演)
		中央図書館	—	—	—	—	—	—	—	—	—	—
		南図書館	—	—	—	—	—	—	—	—	—	—
		城南図書館	—	—	—	—	—	—	—	—	—	—
		早良図書館	—	—	—	—	—	—	—	—	—	—
		西図書館	—	—	—	—	—	—	—	—	—	—
	和白図書館	—	—	—	—	—	—	—	—	—	—	
		西部図書館	—	—	—	—	—	—	—	—	—	—
		小計	—	—	—	—	—	—	—	—	—	—
	北九州市	北九州市立中央図書館	②	③⑦(館内見学他)	③⑦(職場体験他)	—	③⑦(職場体験)	②	②	②	—	—
中央図書館勝山分館		⑦(館内見学)	⑦(館内見学)	—	—	—	—	—	—	—	—	
中央図書館企救分館		—	—	⑦(職場体験)	—	⑦(職場体験)	—	—	—	—	—	
中央図書館曾根分館		—	⑦(館内見学)	⑦(職場体験)	—	—	—	—	—	—	—	
戸畑図書館		②⑦(館内見学)	⑤⑦(館内見学)	⑦(館内見学)	⑤	—	④	—	②④⑦(館内見学)	児童館・学童保育	④⑦(館内見学)	
戸畑図書館戸畑分館		⑦(館内見学)	—	—	—	—	—	—	—	—	—	
門司図書館		②③	②③⑦(館内見学)	⑦(職場体験)	⑦(教諭研修)	—	—	—	—	—	市民センター	②③
門司図書館大里分館		—	⑦(館内見学)	⑦(職場体験)	⑦(教諭研修)	—	—	—	—	—	—	
門司図書館新門司分館		—	④⑦(館内見学)	⑦(職場体験)	⑦(教諭研修)	—	④	—	—	—	—	
国際友好記念図書館		—	⑦(館内見学)	—	—	—	—	—	—	—	—	
八幡図書館		④	④⑦(町探検)	⑦(職場体験)	—	⑦(職場体験)	④	④	②④	大学	⑦(障がい者職場体験)	
八幡図書館八幡東分館		—	—	—	—	—	④	④	④	商店街	⑦(おはなし会・ブックリサイクル)	
八幡図書館折尾分館		④	⑦(町探検)	⑦(10年次研修)	—	—	④	④	—	—	—	
八幡図書館八幡南分館		—	—	⑦(職場体験)	—	—	—	④	④	—	—	
八幡西図書館	④	⑦(館内見学)	⑦(職場体験)	⑦(職場体験)	—	④	—	—	—	—		
若松図書館	②③⑦(読み聞かせ)	⑦(館内見学)	⑦(職場体験)	—	—	②③④⑥	⑦(講座開催)	④	市他施設	⑥		
若松図書館島郷分館	②③⑦(館内見学)	⑦(館内見学)	⑦(職場体験)	—	—	②③	—	—	—	—		
	小計	—	—	—	—	—	—	—	—	—	—	
福岡県立図書館	—	③④	③④⑦(職場体験)	③④⑦(職場体験・教諭研修)	③	③	—	—	—	—	—	
	合計	—	—	—	—	—	—	—	—	—	—	





		図書館運営③																				
市町村名	図書館名	ボランティア活動内容 (複数回答可)		広報誌		図書館 評価		図書館協議会		施設 管理		先進設備の導入				有料広告の導入						
		のべ 人数	①読み聞かせ等 ②行事への援助 ③移動図書館 ④貸出・返却作業 ⑤書架整理 ⑥図書の補修 ⑦高齢者サービス ⑧その他(内容記載)	図書館 作成 発行回 (回)	自治 体報誌 への 掲載 発行回 (回)	図書館 HPへの 広報誌 掲載 有:○ 無:○	有:○ 無:○	有:○ 無:○	有:○ 無:○	有:○ 無:○	有:○ 無:○	有:○ 無:○	有:○ 無:○	有:○ 無:○	有:○ 無:○	有:○ 無:○	有:○ 無:○	有:○ 無:○	有:○ 無:○	有:○ 無:○		
																					H27.4.1現在	
南筑後地区	みやま市	みやま市立図書館	90																			
		山川市民センター図書館	24	①②⑧(館内の装飾作成)	-	12	-	-	-	○	8	-	1	△	-	-	-	-	-	-	-	
		まいピア高田図書館	24																			
	大木町	大木町図書-情報センター	15	①②⑥	-	12	-	-	-	-	-	-	-	○	○	-	-	-	-	-	-	
広川町	広川町立図書館	11	①	4	12	○	-	-	○	5	1	1	○	○	-	-	-	-	-	-		
	小計	966	-	-	-	-	-	-	-	41	3	-	-	-	-	-	-	-	-	-		
筑紫地区	飯塚市	飯塚市立飯塚図書館	1,294	①②⑧(布絵本等の制作、ブックスタート)	12	12	○	-	-	○	10	2	4	○	-	-	-	-	-	-	-	
		庄内図書館	795	①②⑧(布絵本等制作)	12	19	○	-	-	○	10	2	4	○	-	-	-	-	-	-	-	
		ちくほ図書館	275	①②⑧(ボランティア会議、古文書学習会、古文書の会による講座)	12	12	○	-	-	○	10	2	4	○	-	-	○	○	-	-	-	
		穂波図書館	245	①②⑧(布えほん制作)	4	24	○	-	-	○	10	2	4	○	-	-	-	-	-	-	-	
		瀬田図書館	59	①	12	12	○	-	-	○	10	2	4	○	-	-	-	-	-	-	-	
	田川市	田川市立図書館	280	①②	-	5	-	-	-	○	9	-	2	-	-	-	-	-	-	-	-	
	嘉麻市	嘉麻市山田図書館	9	①②																	○	③
		稲築図書館	13	①②	12	12	○	-	-	○	10	1	2	-	-	-	-	-	-	-	○	③
		碓井図書館	27	①②																	○	③
		嘉穂図書館	10	①②																	○	③
	桂川町	桂川町立図書館	30	①②	-	12	-	-	-	○	8	-	3	○	-	-	-	-	-	-	-	-
	添田町	添田町立図書館	10	①②	-	-	-	-	-	○	7	-	1	-	-	-	-	-	-	-	-	-
	糸田町	糸田町立図書館	8	①②	-	12	-	-	-	-	-	-	-	-	-	-	-	-	-	-	-	-
川崎町	川崎町立図書館	17	①②	12	12	-	-	-	-	-	-	-	-	-	-	-	-	-	-	-	-	
	小計	3,072	-	-	-	-	-	-	-	84	11	-	-	-	-	-	-	-	-	-	-	
京築地区	行橋市	行橋市立図書館	28	⑧(ブックスタートボランティア)	12	24	-	-	-	○	6	-	1	△	△	△	△	△	△	△	△	
	豊前市	豊前市立図書館	10	②⑥	12	12	○	○	○	○	10	-	4	○	-	-	-	-	-	-	-	
	苅田町	苅田町立図書館	94	①②	24	21	○	-	-	○	8	-	3	○	-	-	-	-	-	△	③	
		北公民館図書室	6	①	12	-	-	-	-	-	-	-	-	○	-	-	-	-	-	-	△	③
		小波瀬コミュニティセンター図書室	-	-	4	-	-	-	-	-	-	-	-	○	-	-	-	-	-	-	△	③
		西部公民館図書室	12	①	12	-	-	-	-	-	-	-	-	○	-	-	-	-	-	-	△	③
	みやこ町	みやこ町中央図書館	46	①	4	12	○	○	○	○	10	-	1	-	-	-	-	-	-	-	-	-
		屏川図書館	39	①⑤	-	-	○	○	○	-	-	-	-	-	-	-	-	-	-	-	-	-
		勝山図書館	32	①⑤	-	-	○	○	○	-	-	-	-	-	-	-	-	-	-	-	-	-
	築上町	築上町立図書館	50	⑧(ブックスタートボランティア)	-	12	○	-	-	○	7	-	-	-	-	-	-	-	-	-	-	-
上毛町	上毛町立図書館	-	-	12	12	-	-	-	-	-	-	-	-	-	-	-	-	-	-	-	-	
	小計	317	-	-	-	-	-	-	-	41	-	-	-	-	-	-	-	-	-	-	-	
福岡市	福岡市総合図書館	56	①⑤⑥	1	-	○	○	○	○	15	2	3	○	○	○	○	○	○	○	○	○	
		東図書館	-	①	-	-	○	○	-	-	-	-	-	○	○	○	○	-	-	-	-	
		博多図書館	-	①⑤	-	-	-	-	-	-	-	-	-	○	○	○	○	-	-	-	-	
		博多南図書館	-	①	-	-	-	-	-	-	-	-	-	○	○	○	○	-	-	-	-	
		中央図書館	-	①	-	-	-	-	-	-	-	-	-	○	○	○	○	-	-	-	-	
		南図書館	-	①	-	-	-	-	-	-	-	-	-	○	○	○	○	-	-	-	-	
		城南図書館	-	①	-	-	-	-	-	-	-	-	-	○	○	○	○	-	-	-	-	
		早良図書館	-	①⑤	-	-	-	-	-	-	-	-	-	○	○	○	○	-	-	-	-	
		西図書館	-	①	-	-	-	-	-	-	-	-	-	○	○	○	○	-	-	-	-	
		和白図書館	-	①⑤	-	-	-	-	-	-	-	-	-	○	○	○	○	-	-	-	-	
		西部図書館	-	①	-	-	-	-	-	-	-	-	-	○	○	○	○	-	-	-	-	
	小計	56	-	-	-	-	-	-	-	15	2	-	-	-	-	-	-	-	-	-		
政令市	北九州市	北九州市立中央図書館	82	②⑤	3	-	-	○	○	○	16	1	3	○	-	-	-	-	-	-	-	
		中央図書館勝山分館	24	②⑤⑥	12	-	-	○	○	-	-	-	-	○	-	-	-	-	-	-	-	
		中央図書館企教分館	13	①②⑤⑥	12	-	-	○	○	-	-	-	-	○	-	-	-	-	-	-	-	
		中央図書館曾根分館	19	⑤⑥⑦	12	-	-	○	○	-	-	-	-	○	-	-	-	-	-	-	-	
		戸畑図書館	20	⑤⑥	12	-	-	○	○	-	-	-	-	○	-	-	-	-	-	-	-	
		戸畑図書館戸畑分館	3	①⑤	12	-	-	○	○	-	-	-	-	○	-	-	-	-	-	-	-	
		門司図書館	9	⑤⑥	12	-	-	○	○	-	-	-	-	○	-	-	-	-	-	-	-	
		門司図書館大里分館	10	④⑤	12	-	-	○	○	-	-	-	-	○	-	-	-	-	-	-	-	
		門司図書館新門司分館	3	①②⑤	12	-	-	○	○	-	-	-	-	○	-	-	-	-	-	-	-	
		国際友好記念図書館	1	⑤⑥	12	-	-	○	○	-	-	-	-	○	-	-	-	-	-	-	-	
		八幡図書館	6	①⑤	12	-	-	○	○	-	-	-	-	○	-	-	-	-	-	-	-	
		八幡図書館八幡東分館	5	①⑤	12	-	-	○	○	-	-	-	-	○	-	-	-	-	-	-	-	
		八幡図書館折尾分館	6	①⑤	12	-	-	○	○	-	-	-	-	○	-	-	-	-	-	-	-	
		八幡図書館八幡南分館	3	⑤⑥	12	-	-	○	○	-	-	-	-	○	-	-	-	-	-	-	-	
	八幡西図書館	36	⑤	12	-	-	○	○	-	-	-	-	○	○	○	○	-	-	-	-		
	若松図書館	14	⑤⑥	12	-	-	○	○	-	-	-	-	○	-	-	-	-	-	-	-		
	若松図書館島郷分館	5	①⑤⑥	12	-	-	○	○	-	-	-	-	○	-	-	-	-	-	-	-		
	小計	259	-	-	-	-	-	-	-	16	1	-	-	-	-	-	-	-	-	-		
	福岡県立図書館	56	①⑥⑧(布の絵本制作)	1	4	○	○	○	○	10	-	1	○	○	-	-	-	-	△	△	-	
	合計	11,078	-	-	-	-	-	-	-	524	47	-	-	-	-	-	-	-	-	-		

県内公民館図書室主要数値一覧

参照 人口：「住民基本台帳」(平成27年3月末日現在)  
面積：「全国都道府県市区町村別面積調」(平成26年10月1日現在)国土交通省国土地理院

自治体	施設	人口	面積(km <sup>2</sup> )	図書室 占有延床面積 (m <sup>2</sup> )	蔵書数 (冊)	個人貸出 冊数	人口一人当 たり貸出点 数	職員数		人口一人 当たり賃 料費 (円)	年間除籍 図書冊数	年間受入			児童サービス		
								H27.4.1現在	H27.3.31現在			H26年度実績	H27.3.31現在	H26年度実績	H27.4.1現在	図書冊数	雑誌種数
小竹町	小竹町中央公民館図書閲覧室	8,139	14.18	80.00	9,647	1,825	0.22	1	80	9.83	—	9,647	—	—	—	1,825	80
鞍手町	鞍手町中央公民館図書室	16,862	35.60	152.00	22,427	7,266	0.43	1	600	35.58	—	418	—	3	266	3,209	360
東峰村	東峰村小石原公民館図書室	2,332	51.97	130.00	7,328	1,026	0.80	1	275	235.85	135	179	4	—	64	572	90
	宝珠山公民館図書室			86.00	5,645	841		—	161		—	—	65	454	90		
香春町	香春町図書室	11,729	44.50	349.00	39,934	26,822	2.27	3	1,500	127.89	—	1,667	33	4	458	9,592	—
福智町	福智町中央公民館図書室 ※金田分館図書室、方城分館 図書室は休室中	24,121	42.06	46.00	29,535	6,572	0.27	3	20,000	829.15	—	2,759	—	1	301	1,666	—
大任町	OTOラインボーホール図書室	5,408	14.26	197.79	21,276	7,164	1.32	2	1,934	357.62	—	513	8	3	163	3,568	420
赤村	赤村住民センター図書室	3,353	31.98	114.00	7,436	1,804	0.54	3	400	119.30	—	775	6	—	—	—	—
吉富町	吉富町公民館図書室	6,912	5.73	148.00	35,373	15,577	2.25	2	2,000	289.35	823	1,601	23	—	219	4,582	—
	合計	78,856	240.28	1,302.79	178,601	68,697	0.87	17	27,064	343.21	958	17,720	89	11	1,536	25,468	1,040



県内公民館図書室主要数値一覧

自治体	施設	読書普及事業 ①おはなし会 ②催し・行事等 ③読書講座 ④本の絵本等 制作教室 ⑤ボランティア 養成講座 ⑥その他	読書通帳		利用者用パソコンについて		団体貸出			相互貸借		図書貸出方法		移動図書館数	電算化について						ボランティアの人数	ボランティアの活動 ①おはなし会 ②行事への援助 ③移動図書館配本 ④貸出・返却 ⑤書架整理 ⑥図書の補修 ⑦高齢者サービス ⑧その他									
			読書通帳による実数 有：○ 検討中：△ 無：-	読書通帳以外の実数 有：○ 検討中：△ 無：-	設置台数	パソコン台数の割合	貸出回数	貸出点数	借受	貸出	①ノート記入式 ②コンビューター ③その他	システム	使用PC		システム名	システム	MARCの種類	H27.4.1現在	H26年度実績												
平成26年度実績																															
小竹町	小竹町中央公民館図書閲覧室	-	-	-	-	-	-	-	-	-	-	③	-	-	-	-	-	-	-	-	-	-	-	-	-	-	-	-			
鞍手町	鞍手町中央公民館図書室	①②	-	-	-	7	700	1	-	-	-	②	-	-	-	-	-	-	-	-	-	-	-	-	-	-	-	60	①②		
東峰村	東峰村小石原公民館図書室	⑥	-	-	-	-	-	-	-	-	-	①	-	-	-	-	-	-	-	-	-	-	-	-	-	-	-	-	-		
	宝珠山公民館図書室	⑥	-	-	-	-	-	-	-	-	-	①	-	-	-	-	-	-	-	-	-	-	-	-	-	-	-	-	-		
香春町	香春町図書室	①②	-	-	2	25	757	3	-	-	-	②	-	-	-	-	-	-	-	-	-	-	-	-	-	-	-	-	-		
福智町	福智町中央公民館図書室	-	-	-	-	-	-	-	-	-	-	②	-	-	-	-	-	-	-	-	-	-	-	-	-	-	-	-	-	-	
	※金田分館図書室、方城分館図書室は休室中	-	-	-	-	-	-	160	-	-	-	②	-	-	-	-	-	-	-	-	-	-	-	-	-	-	-	-	-	-	
大任町	OTOレインボーホール図書室	②④	-	-	-	2	280	3	10	-	-	②	-	-	-	-	-	-	-	-	-	-	-	-	-	-	-	-	-	20	①②⑧
赤村	赤村民センター図書室	①	-	-	-	-	-	-	-	-	-	②	-	-	-	-	-	-	-	-	-	-	-	-	-	-	-	-	-	10	①
吉富町	吉富町公民館図書室	①②⑥	-	-	-	8	480	-	-	-	-	③	-	-	-	-	-	-	-	-	-	-	-	-	-	-	-	-	-	13	①②
合計		-	-	-	-	42	2,217	167	10	-	-	-	-	-	-	-	-	-	-	-	-	-	-	-	-	-	-	-	-	-	

県 協 議 会 等

## 福岡県公共図書館等協議会

平成26年度事業報告及び決算・監査報告について

### ①事業報告

(会議)

#### ア 理事会

- 第1回 期日 平成26年5月16日(金)  
会場 県立図書館 会議室  
内容 平成25年度事業報告及び決算・監査報告について  
平成25年度各種委員会報告について  
各地区事業報告及び決算報告について  
平成26年度役員について  
平成26年度事業計画及び予算(案)について  
「学校支援サービスの具体的な取組」について  
平成25年度第99回全国図書館大会福岡大会事業報告
- 第2回 期日 平成26年11月28日(金)  
会場 県立図書館 会議室  
内容 平成26年度各種委員会経過報告について  
平成26年度各地区協議会事業実施状況(計画を含む)について  
学校支援サービスの取組状況について
- 第3回 期日 平成27年3月19日(木)  
会場 県立図書館 会議室  
内容 平成26年度県内外における図書館活動の概況について  
平成26年度事業及び決算(見込)報告について  
平成26年度各種委員会報告について  
平成26年度各地区協議会活動報告について  
平成27年度事業計画(案)について  
学校支援サービスの各館の取組について

#### イ 総会

- 期日 平成26年5月16日(金)  
会場 県立図書館 本館地下1階 レクチャールーム  
内容 第1回理事会に同じ

(各種委員会等)

#### ア 各種委員会

##### (ア) 資料収集・保存委員会

- 期日 第1回 平成26年7月18日(金)  
第2回 平成27年1月29日(木)  
内容 新聞・雑誌の分担保存館の調整について

##### (イ) 研修委員会

- 期日 第1回 平成26年11月7日(金)  
第2回 平成27年2月26日(木)  
内容 県協議会主催の研修会の企画検討

## 【研修会】

### ア 館長等研修会

期 日 平成26年5月16日（金）

会 場 県立図書館 本館地下1階 レクチャールーム

参加者 50名

内 容 講演「図書館界の現状と課題について」

講師 常磐大学、熊本学園大学、松本大学松商短期大学部非常勤講師

内野 安彦 氏

### イ 職員研修会

#### (ア) 第1回

期 日 平成26年9月29日（月）

会 場 福岡県立図書館 本館地下レクチャールーム

参加者 53名

内 容 講演「選書・資料収集保存について」

講師 東京都練馬区立石神井図書館 小形 亮氏

#### (イ) 第2回

期 日 平成27年1月20日（火）

会 場 豊後高田市図書館

参加者 44名

内 容 豊後高田市立図書館 研修視察

## 【共催事業】

### ア 第46回福岡県読書推進大会（大木町大会）

期 日 平成26年12月7日（日）

会 場 大木町こっぽーっとホール

参加者 250名

内 容 ・大木町内読書活動優秀団体表彰及び実演

・優良読書グループ表彰及び実演

・講演「作家になるまで」

講師 直木賞作家 安部 龍太郎 氏

## 【刊行物】

平成26年度 福岡県公共図書館等概況

②決算報告書

福岡県公共図書館等協議会  
平成26年度 決算報告書

収入の部

(単位:円)

費目	予算額(a)	決算額(b)	差引(b-a)	摘要
会費	973,000	971,000	-2,000	県立 33,000 × 1 政令市 26,000 × 2 市町村立
				22,000 × 5 20,000 × 12
				18,000 × 7 16,000 × 2
				15,000 × 7 13,000 × 7
				11,000 × 10 9,000 × 8
助成金	15,000	15,000	0	助成金
雑収入	94	125	31	預金利息等
繰越金	353,206	353,206	0	
計	1,341,300	1,339,331	-1,969	

支出の部

(単位:円)

費目	予算額(a)	決算額(b)	差引(a-b)	摘要
会議費	80,000	71,963	8,037	理事会
事業費	915,000	556,376	358,624	
研修会	500,000	232,836	267,164	館長等研修会、職員研修会
読書推進大会	100,000	100,000	0	福岡県読書推進大会(大木町)
各地区研修会等助成	180,000	95,000	85,000	北九州(1.5万)筑豊(2万)福岡・北筑後(@3万×2地区)
各種委員会等	75,000	68,540	6,460	研修委員会(2回)、資料収集・保存委員会(2回)
地区協議会	60,000	60,000	0	各地区協議会事業運営費(@1万×6地区)
印刷製本費	80,000	79,488	512	
図書館等概況	80,000	79,488	512	平成26年度福岡県公共図書館等概況印刷製本代
事務費	30,000	13,266	16,734	
通信費	20,000	8,342	11,658	振込手数料・切手代
消耗品費	10,000	4,924	5,076	コピー用紙代他
負担金	62,500	62,500	0	
全公図	42,500	42,500	0	全国公共図書館協議会
福史連	20,000	20,000	0	福岡県地方史研究連絡協議会
予備費	173,800	0	173,800	
計	1,341,300	783,593	557,707	

(収入) 1,339,331 円

(支出) 783,593 円

(次年度繰越金) 555,738 円



## 平成26年度 資料収集・保存委員会活動報告

### 1 設置目的

近年の図書館に対する住民の高度化・多様化する要求にこたえるためには、肥大化・多様化した図書館資料を各図書館が効率的に収集・保存するとともに、県内公共図書館が連携しながら収集・保存・提供していく必要がある。そこで、これからの図書館資料の収集・保存の在り方やその実施方法についての調査研究を行う。

### 2 本年度の調査研究事項

分担収集及び分担保存を推進していくため、以下の2点について研究・協議する。

- (1) 新聞分担保存の調整（新聞分担保存リストの修正）について
- (2) 「福岡県公共図書館等雑誌新聞総合目録」について

### 3 委員会の実施状況

#### (1) 第1回委員会（平成26年7月18日）

##### ①新聞分担保存の調整（新聞分担保存リストの修正）について

平成2年、新聞の分担保存についての協定締結。（原則として原物で保存）

その後、書庫スペースの狭隘化や新聞原紙の劣化等により、原紙による保存が困難な状況が出てきた。また、データベース等の電子媒体の利用により、原紙によらない情報提供が可能となってきている現状を踏まえ、以下の調査・研究を実施。

（平成24年度）新聞分担保存対象紙の商用データベースの導入状況等の調査及び  
各社データベース概要調査

（平成25年度）分担保存新聞の利用実態調査

調査結果から、今後は新聞原紙による保存は困難という認識に立ち、電子媒体を併用した新たな「新聞分担保存リスト」（修正案）を作成し、委員会に提案。

##### ②「福岡県公共図書館等雑誌新聞総合目録」について

###### ◇新システムへの移行について

平成26年6月13日より、県立図書館のホームページから利用可能となったこと、今後もより使いやすいシステムを目指すことを報告。

県立図書館ホームページトップ>本・雑誌等を探す>福岡県公共図書館等雑誌新聞総合目録

###### ◇データ更新について

12月に依頼文書発送、4月末にデータ更新する旨を伝えた。

#### (2) 第2回委員会（平成27年1月29日）

##### ①新聞分担保存の調整（新聞分担保存リストの修正）について

・第1回で提案した「新聞分担保存リスト」および「新聞分担保存協定書」の修正案について各地区の意見を聞き、修正案は了承された。

##### ②雑誌分担保存の調整について

・北九州市立中央図書館から、官報の保存年限変更の申し出（永久保存⇒10年保存へ変更）があり、了承された。

##### ③「福岡県公共図書館等雑誌新聞総合目録」について

・総合目録データの更新に際して、雑誌の書誌の統合を行うかどうか等、各地区の意見を聞き、全体の状況を見て判断する予定。

※雑誌・新聞の分担保存に関する調査・研究が一段落したため、次年度は、郷土資料のデジタル化に関する調査・研究を実施することで合意した。

また、「福岡県郷土資料分類表」の改定についても協議することとした。

### 4 今後の予定

平成27年度の第1回理事会・総会で、(2)①～②を提案し承認していただく予定。

## 平成26年度 福岡県公共図書館等協議会 研修委員会活動報告

### 1 設置目的

当協議会が主催する職員研修会の内容充実に向けた企画検討を行う。

研修委員：9名

### 2 研修委員会の開催

(1) 第1回 研修委員会 平成26年11月7日(金)

議事

- ① 研修体系、協議会主催の各研修会の事跡について
- ② 館長等研修会の実施報告
  - ・実施内容・・・「図書館の現状と課題について」内野安彦氏(元塩尻図書館長)
  - ・実施状況・・・50名の参加。館長として課題を認識する機会となった。
- ③ 第1回職員研修会の実施報告
  - ・実施内容・・・「選書・資料収集保存」小形亮氏(練馬区立石神井図書館)
  - ・実施状況・・・53名の参加。選書について見直す機会となった。交流会も好評。
- ④ 第2回職員研修会の企画協議
  - ・各地区の意見として、64件の希望テーマ、10件の視察地候補を提出。
  - ・第2回職員研修会の特色としている図書館の現地視察を実施する。
  - ・日程 平成27年1月20日(火)
  - ・視察先 大分県豊後高田市 豊後高田市立図書館へ貸切バス移動
  - ・研修内容 指定管理者制度、図書館の活性化、電子図書館などの実例を見学。  
視察先職員の解説講義により、図書館の運営課題への理解を深める。
- ⑤ 研修体系の見直しについて
  - ・地区協議会の研修内容も含んだ全体像を把握できるものに調整する。

(2) 第2回 研修委員会 平成27年2月26日(木)

議事

- ① 研修体系の見直しについて
  - ・地区協議会の研修欄を加えた改定案を検討し、原案を了承。
- ② 平成27年度研修会について
  - ア 館長等研修会の企画検討
    - 各地区から提案された30件のテーマと実施事跡を勘案して検討した。
    - ・日程・・・5月15日頃、総会と併せて実施する。
    - ・内容・・・図書館評価をテーマとし、図書館のあり方を考える目的で実施する。
  - イ 第1回職員研修会の企画検討
    - 各地区から提案された28件のテーマと実施事跡を勘案して検討した。
    - ・日程・・・6月から9月の間で、月曜日に実施予定。
    - ・内容・・・広報をテーマとし、利用促進の方法を考える講演を実施する。  
利用増加への取り組みの事例発表を合わせて実施する
  - ウ その他
    - 今年度も多数の希望テーマが出されたが、地区協議会での実施が適するものは、来年度の各地区協議会の研修に取り入れていくよう研修委員から各地区への引継ぎを依頼し、相互に他地区への広報や参加受入れを行うことを確認した。

平成27年度福岡県公共図書館等協議会及び福岡県読書推進運動協議会役員

		氏名	所属	選出区分	職名
理	会長	大場 茂嘉	福岡県立図書館	県立図書館	図書館長
	副会長	久池井 良人	福岡市総合図書館	福岡市	図書館長
	〃	金堂 孝義	春日市民図書館	福岡地区	図書館長
	〃	永利 和則	小郡市立図書館	北筑後地区	図書館長
事		石神 勉	北九州市立中央図書館	北九州市	図書館長
		吉田 智子	中間市民図書館	北九州地区	図書館長
		中村 強	行橋市図書館	京築地区	図書館長
		鐘ヶ江 益三	大木町図書・情報センター	南筑後地区	図書館長
		梅井 史枝	嘉麻市立図書館	筑豊地区	図書館長
		上田 哲子	県教育庁教育企画部社会教育課	県教育委員会	課長
		安川 正郷	県教育庁北筑後教育事務所	教育事務所	所長
監 事		藤本 具彦	朝倉市図書館	北筑後地区	図書館長
		亀田 陽一	豊前市立図書館	京築地区	図書館長

平成27年度各種委員会委員

地 区	研修委員		資料収集・保存委員	
	所 属	氏 名	所 属	氏 名
福岡市	福岡市総合図書館	坂田 圭一	福岡市総合図書館	宇野 光博
北九州市	北九州市立中央図書館	佐藤 文彦	北九州市立中央図書館	轟 良子
福岡地区	那珂川町図書館	武田 隆之	篠栗町立図書館 篠栗町教育委員会 社会教育課	村瀬 治邦
北九州地区	岡垣サンリーアイ 図書館	渡辺 一郎	遠賀町立図書館	安田 郁太郎
北筑後地区	うきは市立図書館	宮本 沙織	久留米市立中央図書館	田代 あや
南筑後地区	筑後市立図書館	一ノ瀬 留美	大川市立図書館	清水 敦子
筑豊地区	田川市立図書館	森 桂洋	飯塚市立図書館 (穂波・颯田) 飯塚市教育委員会 生涯学習課	松原 克彦
京築地区	吉富町公民館図書室	瀬口 直美	築上町図書館	有永 比呂志
	福岡県立図書館	瀬尾 直美	福岡県立図書館	松井 恵美子

福岡県公共図書館等協議会組織図

平成19年5月改正

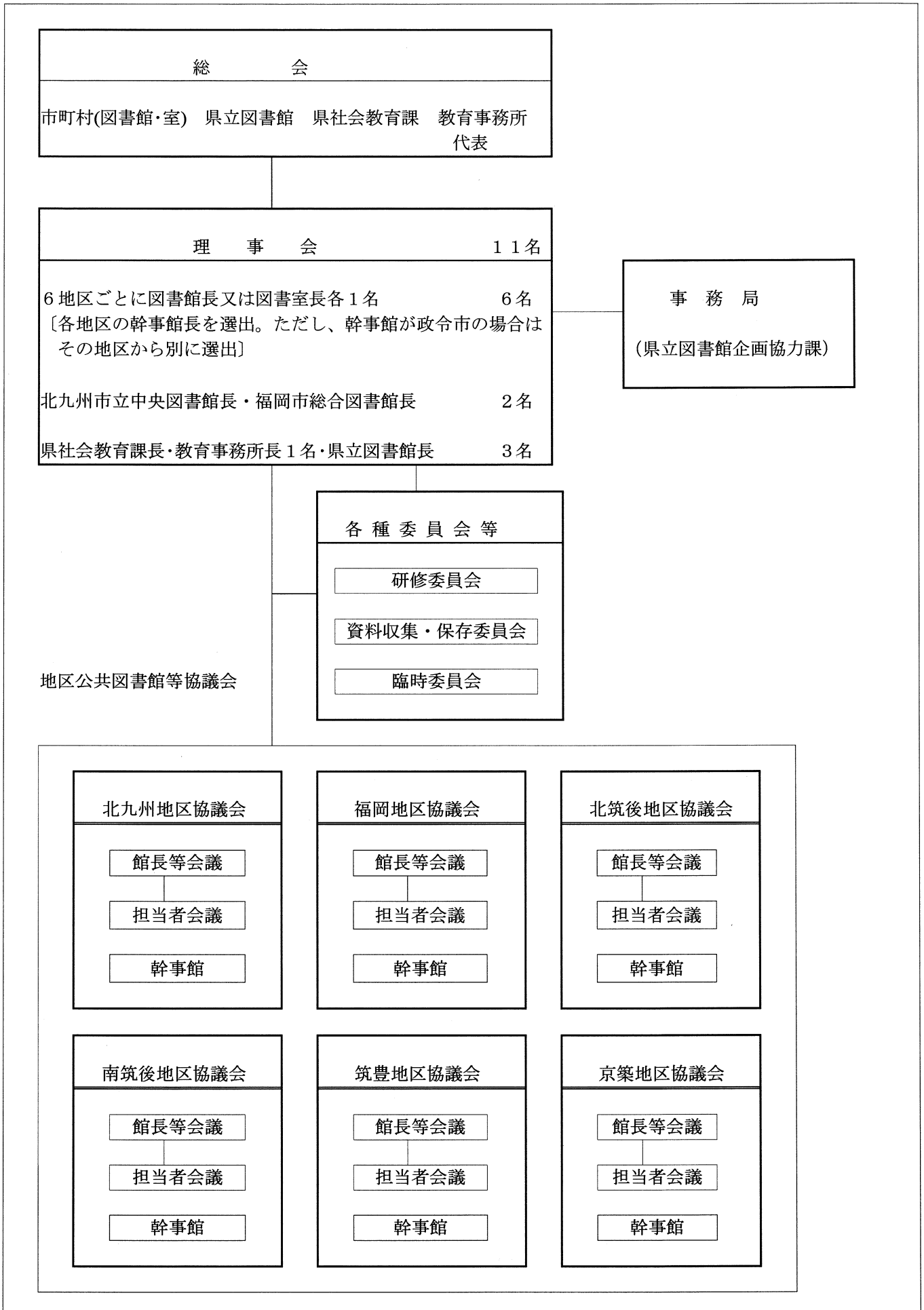

# 会員一覧(1)

平成27年5月1日現在  
福岡県内市町村総数:60のうち図書館設置済市町村:52

自治体	施設	所在地	館長			
			勤務 司書	兼任職名		
福岡県	教育庁教育企画部社会教育課	〒 812-8575 博多区東公園7-7 Tel 092-643-3886 Fax 092-641-3889	上田 哲子 課長			
	教育庁福岡教育事務所	〒 812-0046 福岡市博多区吉塚本町13-50 Tel 092-643-0111 Fax 092-643-0121	主税 保徳 所長			
	教育庁北九州教育事務所	〒 822-0031 直方市大字植木1047-1 Tel 0949-25-1200 Fax 0949-24-3345	花桐 喜久郎 所長			
	教育庁北筑後教育事務所	〒 830-0047 久留米市津福本町今畑218-1 Tel 0942-32-3099 Fax 0942-32-3040	安川 正郷 所長			
	教育庁南筑後教育事務所	〒 833-0041 筑後市大字和泉423 Tel 0942-53-7181 Fax 0942-53-7527	濱武 文雄 所長			
	教育庁筑豊教育事務所	〒 820-0003 飯塚市立岩1401-2 Tel 0948-25-2601 Fax 0948-25-4948	辻 秀志 所長			
	教育庁京築教育事務所	〒 828-0051 豊前市大字吉木534-3 Tel 0979-83-3600 Fax 0979-83-3605	皆尺寺 敏紀 所長			
	福岡県立図書館	〒 812-8651 福岡市東区箱崎1-41-12 Tel 092-641-1123 Fax 092-641-1127	大場 茂嘉 常勤	—		
福岡地区	福岡市	福岡市総合図書館	〒 814-0001 福岡市早良区百道浜3-7-1 Tel 092-852-0600 Fax 092-852-0609	久池井 良人 非常勤	—	
		東図書館	〒 813-0003 福岡市東区香住丘1-12-1 Tel 092-661-2125 Fax 092-661-2129	矢住 玄 非常勤	有	
		博多図書館	〒 812-0015 福岡市博多区山王1-13-10 Tel 092-472-5996 Fax 092-472-5999	松尾 昌彦 非常勤	有	
		博多南図書館	〒 812-0883 福岡市博多区南本町2-3-1 Tel 092-502-8580 Fax 092-502-8579	山田 里士 非常勤	—	
		中央図書館	〒 810-0042 福岡市中央区赤坂2-5-8 Tel 092-751-9534 Fax 092-751-9535	長野 楠男 非常勤	—	
		南図書館	〒 815-0032 福岡市南区塩原2-8-2 Tel 092-561-3048 Fax 092-561-3054	小森 幸紀 非常勤	有	
		城南図書館	〒 814-0142 福岡市城南区片江5-3-25 Tel 092-864-4823 Fax 092-864-4824	牟田 博和 非常勤	—	
		早良図書館	〒 814-0006 福岡市早良区百道2-2-1 Tel 092-845-8835 Fax 092-845-8841	五郎丸 保 非常勤	—	
		西図書館	〒 819-0005 福岡市西区内浜1-4-39 Tel 092-884-3874 Fax 092-884-3895	深堀 英則 非常勤	—	
		和白図書館	〒 811-0213 福岡市東区和白丘1-22-27 Tel 092-608-8490 Fax 092-608-8495	今泉 裕 非常勤	—	
		西部図書館	〒 819-0367 福岡市西区西都2-1-1 Tel 092-807-8802 Fax 092-807-8884	岩本 立志 非常勤	—	
		筑紫野市	筑紫野市民図書館	〒 818-0057 筑紫野市二日市南1-9-2 Tel 092-928-4343 Fax 092-928-9222	草場 啓一 常勤	筑紫野市歴史博物館長
		春日市	春日市民図書館	〒 816-0831 春日市大谷6-24 Tel 092-584-4646 Fax 092-584-3900	金堂 孝義 非常勤	—
大野城市	大野城まどかび図書館	〒 816-0934 大野城市曙町2-3-1 Tel 092-586-4010 Fax 092-586-4011	山崎 平太郎 非常勤	—		
宗像市	宗像市民図書館中央館	〒 811-3437 宗像市久原400 Tel 0940-37-1321 Fax 0940-37-2956	長谷川 慎 常勤	—		
	深田分館	〒 811-3504 宗像市深田588 Tel 0940-62-2346 Fax 0940-62-2346	—	—		
	須恵分館	〒 811-3405 宗像市須恵1-4-1 Tel 0940-32-8691 Fax 0940-32-8691	—	—		
	久原分室	〒 811-3437 宗像市久原180 Tel 0940-36-0212 Fax 0940-36-0212	—	—		
太宰府市	太宰府市民図書館	〒 818-0101 太宰府市観世音寺1-3-1 Tel 092-921-4646 Fax 092-921-4896	木村 幸代志 常勤	—		
糸島市	糸島市図書館	〒 819-1119 糸島市前原東2-2-11 Tel 092-321-1432 Fax 092-321-1632	岩橋 佳子 非常勤	有		
	二丈館	〒 819-1692 糸島市二丈深江1360 Tel 092-332-2118	—	—		
	志摩館	〒 819-1392 糸島市志摩初30 Tel 092-332-2119	—	—		
古賀市	古賀市立図書館	〒 811-3103 古賀市中央2-13-1 Tel 092-942-2561 Fax 092-944-0918	梅谷 悦二 非常勤	—		
福津市	福津市立図書館	〒 811-3217 福津市中央1-1-2 Tel 0940-42-8000 Fax 0940-42-8118	竹井 繁光 常勤	—		

	施設	休館日	開館時間	特別整理期間
	教育庁教育企画部社会教育課			
	教育庁福岡教育事務所			
	教育庁北九州教育事務所			
	教育庁北筑後教育事務所			
	教育庁南筑後教育事務所			
	教育庁筑豊教育事務所			
	教育庁京築教育事務所			
	福岡県立図書館	月曜日、月末(土曜・日曜は、開館)、年末・年始、4/1	9時～19時 (日曜は、17時)	H28.3.1 ～ H27.3.10
福岡地区	福岡市総合図書館	月曜日(休日の場合は翌日振替)、月末(土・日・月・休日の場合、翌日以降最初の土・日・月・休日以外の日に振替)、年末・年始	10時～19時 (日曜・休日は、18時)	未定
	東図書館	〃	10時～18時	未定
	博多図書館	〃	〃	未定
	博多南図書館	〃	〃	未定
	中央図書館	〃	〃	未定
	南図書館	〃	〃	未定
	城南図書館	〃	〃	未定
	早良図書館	〃	〃	未定
	西図書館	〃	〃	未定
	和白図書館	〃	〃	未定
	西部図書館	〃	〃	未定
	筑紫野市民図書館	月曜日(ただし祝日の場合は開館)、特別整理期間、毎月最終水曜日、年末年始	10時～18時 (金曜・土曜は、20時)	H27.5.20 ～ H27.6.15
	春日市民図書館	月曜日(祝日の場合、開館)、毎月最終木曜日(祝日の場合、翌日振替)、12/28～1/4	10時～18時 (金曜・土曜は、20時)	H28.2.22 ～ H28.2.29
	大野城まどかびあ図書館	毎月第1・3水曜日(祝日の場合、翌日振替)、12/28～1/4、貸出文庫交換日	10時～18時 (金曜は20時、土曜は19時)	H27.9.24 ～ H27.9.30
	宗像市民図書館	月曜日(祝日の場合は翌日振替)、毎月最終木曜日、8/13～15、12/28～1/4	10時～18時	無し
	深田分館	〃	〃	無し
須恵分館	月曜日、毎月最終木曜日、8/13～15、12/28～1/4	〃	無し	
久原分室	毎月最終木曜日、毎月第1土曜日とそれに続く日曜日、8/13-15、12/28-1/4	10時～17時	無し	
太宰府市民図書館	月曜日(祝日の場合、翌日振替)、毎月最終水曜日(祝日の場合、翌日振替)、12/28～1/4	10時～18時 (金・土(祝日は除く)は、19時)	H27.6.15 ～ H27.6.24	
糸島市図書館	月曜日(祝日の場合、翌日振替)、毎月第4水曜日(祝日の場合、翌日振替)、12/28～1/4	10時～18時 (日・祝は17時)	H27.6.8 ～ H27.6.12	
二丈館	月曜日(祝日の場合、翌日振替)、毎月第4水曜日(祝日の場合、翌日振替)、12/28～1/4	10時～18時 (日・祝は17時)	未定	
志摩館	月曜日(祝日の場合、翌日振替)、毎月第4水曜日(祝日の場合、翌日振替)、12/28～1/4	10時～18時 (日・祝は17時)	未定	
古賀市立図書館	月曜日、毎月第4木曜日、年末年始	10時～18時	未定	
福津市立図書館	月曜日(祝日の場合、翌日振替)、毎月最終木曜日、12/28～1/4	10時～18時	H27.11.9 ～ H27.11.16	

## 会員一覧(2)

平成27年5月1日現在  
福岡県内市町村総数:60のうち図書館設置済市町村:52

福岡地区	自治体	施設	所在地	館長	
				勤務	兼任職名
福岡地区	那珂川町	那珂川町図書館	〒 811-1253 筑紫郡那珂川町仲2丁目5-1 Tel 092-954-3737 Fax 092-954-3377	武田 隆之 常勤	松口月城記念館館長
	宇美町	宇美町立図書館	〒 811-2121 糟屋郡宇美町平和1-1-2 Tel 092-932-0600 Fax 092-932-0631	黒田 修三 非常勤	
	篠栗町	篠栗町立図書館	〒 811-2413 糟屋郡篠栗町大字尾仲47-1 Tel 092-948-3333 Fax 092-957-4577	村瀬 治邦 常勤	社会教育課長
	志免町	志免町立町民図書館	〒 811-2244 糟屋郡志免町志免中央1-3-1 Tel 092-935-1007 Fax 092-935-3152	井上 章 常勤	
	須恵町	須恵町立図書館	〒 811-2114 糟屋郡須恵町大字上須恵1167-1 Tel 092-932-6364 Fax 092-932-6369	印藤 勝人 常勤	
	新宮町	新宮町立図書館	〒 811-0112 糟屋郡新宮町大字下府425-1 Tel 092-962-5500 Fax 092-962-5902	未定	
	久山町	久山町民図書館	〒 811-2501 糟屋郡久山町大字久原2603-1 Tel 092-976-2444 Fax 092-976-3711	太田 隆晴 常勤	文化交流センター長
	粕屋町	粕屋町立図書館	〒 811-2304 糟屋郡粕屋町若宮1-1-1 Tel 092-939-4646 Fax 092-938-0733	安河内 渉 常勤	
北九州地区	北九州市	北九州市立中央図書館	〒 803-0813 北九州市小倉北区城内4-1 Tel 093-571-1481 Fax 093-571-1484	石神 勉 常勤	
		〃 (勝山分館)	〒 803-0813 北九州市小倉北区城内4-1 Tel 093-571-1481 Fax 093-571-1484	〃	
		〃 (企救分館)	〒 802-0816 北九州市小倉南区若園5-1-5 Tel 093-921-1061 Fax 093-921-1061	〃	
		〃 (曾根分館)	〒 800-0217 北九州市小倉南区下曾根4-22-1 Tel 093-475-0120 Fax 093-475-0120	〃	
		戸畑図書館	〒 804-0062 北九州市戸畑区新池1-1-1 Tel 093-871-3464 Fax 093-871-3466	藤崎 隆幸 常勤	
		〃 (戸畑分館)	〒 804-0043 北九州市戸畑区観音寺町3-1 Tel 093-881-5155 Fax 093-881-5155	〃	
		門司図書館	〒 801-0864 北九州市門司区東松町3-3 Tel 093-321-6515 Fax 093-321-6516	川崎 元晴 常勤	有
		〃 (大里分館)	〒 800-0031 北九州市門司区高田2-2-18 Tel 093-371-4646 Fax 093-371-4646	〃	
		〃 (新門司分館)	〒 800-0118 北九州市門司区吉志新町2-1-1 Tel 093-481-1153 Fax 093-481-1153	〃	
		国際友好記念図書館	〒 801-0853 北九州市門司区東港町1-12 Tel 093-331-5446 Fax 093-331-5428	川崎 元晴 常勤	有
		八幡図書館	〒 805-0059 北九州市八幡東区尾倉2-6-2 Tel 093-671-1123 Fax 093-671-1128	志賀 哲雄 常勤	
		〃 (八幡東分館)	〒 805-0052 北九州市八幡東区西丸山町2-1 Tel 093-662-3338 Fax 093-662-3338	〃	
		〃 (折尾分館)	〒 807-0834 北九州市八幡西区北鷹見町13-10 Tel 093-601-1999 Fax 093-601-1999	〃	
		〃 (八幡南分館)	〒 807-1134 北九州市八幡西区茶屋の原1-6-1 Tel 093-618-8441 Fax 093-618-8441	〃	
		八幡西図書館	〒 806-0034 北九州市八幡西区岸の浦2-2-1 Tel 093-642-1186 Fax 093-642-1187	木元 孝一 常勤	有
		若松図書館	〒 808-0034 北九州市若松区本町3-11-1 Tel 093-761-2942 Fax 093-761-2943	野田 好克 常勤	有
		〃 (島郷分館)	〒 808-0105 北九州市若松区鴨生田2-1-1 Tel 093-701-3991 Fax 093-701-3991	〃	
		直方市	直方市立図書館	〒 822-0034 直方市大字山部301-11 Tel 0949-25-2240 Fax 0949-23-3902	野口 和夫 常勤
	中間市	中間市民図書館	〒 809-0014 中間市蓮花寺3-1-2 Tel 093-245-4664 Fax 093-245-4608	吉田 智子 常勤	有
	宮若市	宮若市立図書館	〒 823-0011 宮若市宮田6-1 Tel 0949-32-0710 Fax 0949-32-0713	中村 直史 常勤	宮若市教育長
芦屋町	芦屋町図書館	〒 807-0113 遠賀郡芦屋町中ノ浜4-4 Tel 093-223-3677 Fax 093-223-3100	田中 和喜 非常勤		
水巻町	水巻町図書館	〒 807-0012 遠賀郡水巻町古賀3-18-1 Tel 093-201-5000 Fax 093-201-0995	古川 弘之 常勤		
岡垣町	岡垣サンリーアイ図書館	〒 811-4233 遠賀郡岡垣町野間1-2-1 Tel 093-282-5566 Fax 093-282-1919	石田 健治 常勤	(公財)岡垣サンリーアイ文化 スポーツ振興財団専務理事	
遠賀町	遠賀町立図書館	〒 811-4392 遠賀郡遠賀町大字今古賀513 Tel 093-293-9090 Fax 093-293-9091	安田 郁太郎 常勤		
小竹町	小竹町中央公民館図書閲覧室	〒 820-1103 鞍手郡小竹町大字勝野1757 Tel 09496-2-0452 Fax 09496-2-6899	棚町 雅幸 常勤	小竹町中央公民館 館長	
鞍手町	鞍手町中央公民館図書室	〒 807-1311 鞍手郡鞍手町大字小牧2105 Tel 0949-42-7200 Fax 0949-42-0149	筒井 英和 常勤	教育課長	



福岡地区	施設	休館日	開館時間	特別整理期間
	那珂川町図書館	月曜日(祝日の場合、翌日振替)、毎月最終水曜日(祝日の場合、前日振替)、12/28～1/4	10時～18時 (金・土は、20時)	未定
	宇美町立図書館	月曜日(祝日の場合、翌日振替)、毎月第4木曜日、12/29～1/3	10時～19時	未定
	篠栗町立図書館	月曜日(月曜日が祝日の場合はその日後においてその日に最も近い休日でない日)、毎月最終水曜日(祝日の場合、翌日振替)、年末・年始	10時～18時 (金曜は、20時)	H28.1.25 ～ H28.2.3
	志免町立町民図書館	月曜日(祝日の場合、翌日振替)、毎月最終水曜日、年末年始	10時～18時 (金曜は、20時)	未定
	須恵町立図書館	月曜日(祝日の場合、翌日振替)、5/3～5、年末・年始 毎月最終水曜日	10時～18時	H28.1.27 ～ H28.2.4
	新宮町立図書館	月曜日、毎月最終水曜日、12/28～1/4	10時～18時 (7～9月の金は20時)	未定
	久山町民図書館	月曜日、毎月第4木曜日、年末年始	10時～18時	H28.2.24 ～ H28.3.4
	粕屋町立図書館	月曜日、毎月最終水曜日、祝日が土・日に重なった場合は次の火曜日、祝日の翌日、年末年始、5/6～8	10時～18時 (金曜は、19時)	H28.2.15 ～ H28.2.25
北九州地区	北九州市立中央図書館	月曜日、月末、年末年始	9時30分～19時 (土曜・日曜祝日は、18時)	H27.5.19 ～ H27.5.23
	〃 (勝山分館)	〃	〃	H27.5.19 ～ H27.5.23
	〃 (企救分館)	〃	〃	H27.11.17 ～ H27.11.21
	〃 (曾根分館)	〃	〃	H27.6.9 ～ H27.6.13
	戸畑図書館	〃	〃	H27.11.10 ～ H27.11.14
	〃 (戸畑分館)	〃	〃	H27.9.1 ～ H27.9.5
	門司図書館	〃	〃	H27.9.29 ～ H27.10.3
	〃 (大里分館)	〃	〃	H27.9.1 ～ H27.9.5
	〃 (新門司分館)	〃	〃	H27.12.1 ～ H27.12.5
	国際友好記念図書館	〃	〃	H28.1.19 ～ H28.1.22
	八幡図書館	〃	〃	H27.10.20 ～ H27.10.24
	〃 (八幡東分館)	〃	〃	H27.9.8 ～ H27.9.12
	〃 (折尾分館)	〃	〃	H27.6.16 ～ H27.6.20
	〃 (八幡南分館)	〃	〃	H27.6.9 ～ H27.6.13
	八幡西図書館	〃	〃	H27.12.8 ～ H27.12.12
	若松図書館	〃	〃	H28.2.2 ～ H28.2.6
	〃 (島郷分館)	〃	〃	H27.9.15 ～ H27.9.19
	直方市立図書館	月曜日(祝日は開館)、毎月最終水曜日、年末・年始	10時～19時 (日・祝は、17時)	H28.2.16 ～ H28.2.25
	中間市民図書館	月曜日(祝日の場合翌日振替)、毎月最終水曜日、祝日(土・日・月は開館)、年末・年始	9時30分～19時	H27.6.16 ～ H27.6.26
	宮若市立図書館	月曜日(月曜日が祝日の場合はその翌日)、毎月最終水曜日、年末年始	10時～18時	未定
芦屋町図書館	月曜日(祝日の場合翌日振替)、第4木曜日、年末・年始	10時～18時	未定	
水巻町図書館	月曜(祝日の場合翌日振替)、年末年始、月末(土、日、祝日、月の場合、翌日以降の月以外の平日に振替)	10時～18時	H27.5.20 ～ H27.6.1	
岡垣サンリーアイ図書館	水曜日(祝日の場合、翌日)、毎月最終水曜日(7月8月を除く、祝日の場合、翌日)、12/29～1/3	10時～18時 (7月・8月は、20時)	H27.5.25 ～ H27.5.29	
遠賀町立図書館	月曜日(祝日の場合は翌平日)、毎月第4水曜日、特別整理期間、年末・年始	10時～19時	H27.6.15 ～ H27.6.26	
小竹町中央公民館図書閲覧室	12/29～1/3	8時30分～17時15分	未定	
鞍手町中央公民館図書室	第1水曜日、12/29～1/3	9時～17時	未定	

### 会員一覧(3)

平成27年5月1日現在  
福岡県内市町村総数:60のうち図書館設置済市町村:52

	自治体	施設	所在地	館長		
				勤務	兼任職名	
北筑後地区	久留米市	久留米市立中央図書館	〒 839-0862 久留米市野中町970-1 Tel 0942-38-7116 Fax 0942-38-7183	杉山 和敏 常勤	久留米市視聴覚 ライブラリ館長	
		六ツ門図書館	〒 830-0031 久留米市六ツ門町3-11 Tel 0942-39-5620 Fax 0942-27-7281	"	"	
		田主丸図書館	〒 839-1233 久留米市田主丸町田主丸770-1 Tel 0943-73-4031 Fax 0943-74-4041	傘田 近雄 非常勤		
		北野図書館	〒 830-1192 久留米市北野町中3253 Tel 0942-23-1151 Fax 0942-23-1155	山口 淳 非常勤		
		城島図書館	〒 830-0292 久留米市城島町橋津1-1 Tel 0942-62-1777 Fax 0942-62-4466	池田 宏 非常勤		
		三潴図書館	〒 830-0112 久留米市三潴町玉満2949-1 Tel 0942-64-6010 Fax 0942-64-4687	権藤 博徳 非常勤		
	小郡市	小郡市立図書館	〒 838-0142 小郡市大板井136-1 Tel 0942-72-4319 Fax 0942-72-3501	永利 和則 常勤		
	うきは市	うきは市立図書館	〒 839-1497 うきは市浮羽町朝田582-1 Tel 0943-77-3050 Fax 0943-77-3220	金子 信一 常勤		
	朝倉市	朝倉市中央図書館	〒 838-0068 朝倉市甘木198-1 Tel 0946-22-3059 Fax 0946-22-8141	藤本 具彦 非常勤		
		あさくら図書館	〒 838-1397 朝倉市宮野1997 Tel 0946-52-3434 Fax 0946-52-3434	"		
		はき図書館	〒 838-1592 朝倉市杷木池田483-1 Tel 0946-63-3178 Fax 0946-63-3178	"		
	大刀洗町	大刀洗町立図書館	〒 830-1298 三井郡大刀洗町大字富多819 Tel 0942-41-6111 Fax 0942-41-6111	森田 正道 常勤	生涯学習課長	
	筑前町	筑前町めくばーる図書館	〒 838-0802 朝倉郡筑前町久光951-1 Tel 0946-24-7100 Fax 0946-24-8771	岩下 定徳 常勤	生涯学習課長	
		筑前町コスモス図書館	〒 838-0298 朝倉郡筑前町篠隈373 Tel 0946-42-6624 Fax 0946-42-2011	"	"	
	東峰村	東峰村小石原公民館図書室	〒 838-1692 朝倉郡東峰村大字小石原941-9 Tel 0946-74-2235 Fax 0946-74-2722	伊藤 明善 非常勤	東峰村公民館長	
		宝珠山公民館図書室	〒 838-1792 朝倉郡東峰村大字宝珠山6425 Tel 0946-72-2301 Fax 0946-72-2302	"	"	
	南筑後地区	大牟田市	大牟田市立図書館	〒 836-0861 大牟田市宝坂町2-2-3 Tel 0944-55-4504 Fax 0944-43-1167	中野 日出男 常勤	
		柳川市	柳川市立図書館	〒 832-0042 柳川市一新町3-1 Tel 0944-74-4111 Fax 0944-74-4946	佐藤 勝之 常勤	水の資料館館長、 雲龍の館館長
			両開分館	〒 832-0054 柳川市大字有明町1490 Tel 0944-74-4116 Fax 0944-74-4116	"	
			昭代分館	〒 832-0086 柳川市大字久々原126-1 Tel 0944-74-5111 Fax 0944-74-5111	"	
蒲池分館			〒 832-0004 柳川市大字矢加部245-1 Tel 0944-74-6200 Fax 0944-74-6200	"		
水の郷分室			〒 832-0058 柳川市上宮永町6-3 Tel 0944-75-6204	"		
三橋図書館			〒 832-0828 柳川市三橋町正行431-2 Tel 0944-74-6300 Fax 0944-74-6301	"		
雲龍図書館			〒 839-0253 柳川市大和町鷹ノ尾151-2 Tel 0944-76-1122 Fax 0944-76-1121	"		
八女市		八女市立図書館	〒 834-0031 八女市本町536-3 Tel 0943-22-2504 Fax 0943-22-2504	桐明 利玄 非常勤		
		上陽分館	〒 834-1102 八女市上陽町北川内483-1 Tel 0943-54-3131 Fax 0943-54-3755	"		
		黒木分館	〒 834-1216 八女市黒木町桑原212 Tel 0943-42-0400 Fax 0943-42-0405	"		
		立花分館	〒 834-0074 八女市立花町谷川1111 Tel 0943-37-1522 Fax 0943-37-1532	"		
		矢部分館	〒 834-1401 八女市矢部村北矢部10977-1 Tel 0943-47-2258 Fax 0943-47-2855	"		
		星野分館	〒 834-0201 八女市星野村12050 Tel 0943-52-3120 Fax 0943-52-3120	"		
筑後市		筑後市立図書館	〒 833-8601 筑後市大字山ノ井899 Tel 0942-51-7200 Fax 0942-51-7200	一ノ瀬 留美 非常勤		
大川市		大川市立図書館	〒 831-0031 大川市大字上巻272-2 Tel 0944-86-5115 Fax 0944-86-5115	清水 敦子 非常勤		
みやま市		みやま市立図書館	〒 835-0024 みやま市瀬高町下庄800-1 Tel 0944-64-1117 Fax 0944-63-7583	猿渡 恵子 非常勤		
		山川市民センター図書館	〒 835-0102 みやま市山川町尾野1706-2 Tel 0944-67-0401 Fax 0944-67-3121	"		
		まいピア高田図書館	〒 839-0215 みやま市高田町濃施14 Tel 0944-22-6655 Fax 0944-64-5511	"		

	施設	休館日	開館時間	特別整理期間
北 筑 後 地 区	久留米市立中央図書館	月曜日(祝日の場合は開館)、毎月第4木曜日、年末年始(12/28～1/4)、特別整理期間	10時～20時 (土・日・祝日は、18時)	未定
	六ツ門館	〃	10時～20時 (日・祝日は、18時)	未定
	田主丸図書館	月曜日、毎月第4木曜日、年末年始(1/28～1/4)、特別整理期間	10時～18時	未定
	北野図書館	〃	〃	未定
	城島図書館	〃	〃	未定
	三潁図書館	〃	〃	未定
	小郡市立図書館	毎月第1・3月曜日、最終水曜日、年末・年始	10時～18時 (金曜は、20時)	2月頃の予定
	うきは市立図書館	月曜日(祝日の場合、翌日振替)、年末年始	9時～18時 (金曜は、19時)	H28.2.15 ～ H28.2.25
	朝倉市中央図書館	月曜日(祝日の場合は翌平日)、毎月最終水曜日、年末・年始	10時～18時	H27.6.22 ～ H27.7.1
	あさくら図書館	月曜日(祝日の場合は翌平日)、毎月最終火曜日、年末・年始	〃	H27.6.1 ～ H27.6.9
	はき図書館	〃	〃	H27.6.10 ～ H27.6.16
	大刀洗町立図書館	月曜日(祝日の場合次の平日)、年末・年始	10時～18時 (木曜日は19時)	未定
	筑前町めくばーる図書館	火曜日、12/28～1/4	10時～19時	H28.2.2 ～ H28.2.12
	筑前町コスモス図書館	月曜日、12/28～1/4	10時～19時	H27.6.1 ～ H27.6.11
	東峰村小石原公民館図書室	土・日曜日、祝日、12/28～1/4	8時30分～17時15分	無し
	宝珠山公民館図書室	土・日曜日、祝日、12/29～1/4	8時30分～17時15分	無し
	南 筑 後 地 区	大牟田市立図書館	月曜日(祝日の場合、翌日振替)、毎月最終木曜日(祝日の場合翌日振替)、年末・年始	9時30分～18時 (金曜は、20時)
柳川市立図書館		月曜日、毎月最終木曜日(祝日の場合翌日振替)、年末・年始	10時～18時 (火曜～金曜は20時 祝日を除く)	H28.2.26 ～ H28.3.7
両開分館		月曜日、毎月最終木曜日、祝日、年末・年始、祝日が休館日と重なった場合はその翌日も	10時～18時	〃
昭代分館		〃	〃	〃
蒲池分館		〃	〃	〃
水の郷分室		月曜日(祝日の場合翌日振替)、毎月最終木曜日(祝日の場合翌日振替)、年末・年始、その他	〃	〃
三橋図書館		火曜日(祝日の場合、翌日も)、毎月最終木曜日(祝日の場合翌日振替)、年末・年始	10時～18時 (金曜は、20時)	H28.2.26 〃 H28.3.6
雲龍図書館		月曜日(祝日の場合、翌日も)、毎月最終木曜日(祝日の場合翌日振替)、年末・年始	10時～18時	H28.2.26 〃 H28.3.7
八女市立図書館		月曜日、毎月最終金曜日、年末・年始	10時～20時(1、2、8月以外の土日祝は10時～18時)	H27.9.1 ～ H27.9.12
上陽分館		月曜日、祝日、毎月最終金曜日、年末・年始	9時～17時30分	未定
黒木分館		火曜日、祝日(月曜日が祝日の場合を除く)、毎月最終金曜日、年末・年始	9時～17時30分	未定
立花分館		月曜日、祝日、毎月最終金曜日、年末・年始	9時～17時30分	未定
矢部分館		月曜日、祝日、毎月最終金曜日、年末・年始	9時～17時30分	未定
星野分館		月曜日、祝日、毎月最終金曜日、年末・年始	9時～17時30分	未定
筑後市立図書館		月曜日(祝日の場合も休館)、年末年始	9時30分～19時 (日曜・祝日は9時～17時)	未定
大川市立図書館		月曜日、毎月第3木曜日、年末年始	10時～19時 (試行)	未定
みやま市立図書館		月曜日、毎月第4木曜日、祝日、12/28～1/4	10時～18時 (金曜日は20時)	未定
山川市民センター図書館		〃	10時～18時	未定
まいピア高田図書館		〃	〃	未定

### 会員一覧(4)

平成27年5月1日現在  
福岡県内市町村総数:60のうち図書館設置済市町村:52

	自治体	施設	所在地	館長		
				勤務	兼任職名	
南筑後地区	大木町	大木町図書・情報センター	〒 830-0416 三潞郡大木町大字八町牟田255-1 Tel 0944-32-1047 Fax 0944-32-1183	鐘ヶ江 益三 非常勤	—	
	広川町	広川町立図書館	〒 834-0115 八女郡広川町大字新代1965-1 Tel 0943-32-1163 Fax 0943-24-8036	山口 玲子 常勤	司書	
筑豊地区	飯塚市	飯塚市立飯塚図書館	〒 820-0041 飯塚市飯塚14-67 Tel 0948-22-5552 Fax 0948-22-5770	大石 俊一 常勤	—	
		庄内図書館	〒 820-0101 飯塚市綱分792-5 Tel 0948-82-4155 Fax 0948-82-2188	—	—	
		ちくほ図書館	〒 820-0701 飯塚市長尾1390-1 Tel 0948-72-3849 Fax 0948-72-3854	—	—	
		穂波図書館	〒 820-0083 飯塚市秋松407-1 Tel 0948-29-1172 Fax 0948-29-1172	松原 克彦 常勤	—	生涯学習課長
		穎田図書館	〒 820-1112 飯塚市鹿毛馬1667-2 Tel 09496-2-1034 Fax 09496-2-2425	—	—	—
	田川市	田川市立図書館	〒 825-0016 田川市新町11-61 Tel 0947-44-0384 Fax 0947-44-0384	永岡 りり子 常勤	有	文化課長
	嘉麻市	嘉麻市立山田図書館	〒 821-0012 嘉麻市上山田1347-10 Tel 0948-53-1143 Fax 0948-52-1811	梅井 史枝 常勤	—	—
		稲築図書館	〒 820-0205 嘉麻市岩崎1141 Tel 0948-42-7046 Fax 0948-42-1366	—	—	—
		碓井図書館	〒 820-0502 嘉麻市上臼井767 Tel 0948-62-5174 Fax 0948-62-5167	—	—	—
		嘉徳図書館	〒 820-0302 嘉麻市大隈町1228-1 Tel 0948-57-3610 Fax 0948-57-3661	—	—	—
	桂川町	桂川町立図書館	〒 820-0696 嘉徳郡桂川町大字土居420-2 Tel 0948-65-4946 Fax 0948-65-5655	伊藤 秀一 非常勤	—	—
	香春町	香春町図書室	〒 822-1403 田川郡香春町大字高野987-1 Tel 0947-32-3353 Fax 0947-32-2513	松下 秀樹 常勤	—	教育課長
	添田町	添田町立図書館	〒 824-0602 田川郡添田町大字添田1202 Tel 0947-82-4800 Fax 0947-82-4808	樋口 一馬 常勤	—	添田町立児童館館長
	福智町	福智町中央公民館図書室	〒 822-1101 田川郡福智町赤池970-3 Tel 0947-28-2046 Fax 0947-28-4565	鳥越 美奈 常勤	有	福智町歴史資料館館長
		金田分館図書室(休室中)	〒 822-1201 田川郡福智町金田1153-1 Tel 0947-22-2200 Fax 0947-22-6869	—	—	—
		方城分館図書室(休室中)	〒 822-1211 田川郡福智町伊方4480 Tel 0947-22-4300 Fax 0947-22-1498	—	—	—
	糸田町	糸田町図書館	〒 822-1392 田川郡糸田町2023-1 Tel 0947-26-0038 Fax 0947-26-2526	福澤 秀昭 常勤	—	教育長
川崎町	川崎町立図書館	〒 827-0003 田川郡川崎町大字川崎425-2 Tel 0947-73-2699 Fax 0947-73-2648	松田 紀彦 常勤	—	教務課長、社会教育課長	
大任町	OTOレインボーホール図書室	〒 824-0512 田川郡大任町大字大行事3090 Tel 0947-63-4832 Fax 0947-63-4858	山下 一幸 常勤	—	大任町社会福祉協議会会長	
赤村	赤村住民センター図書室	〒 824-0432 田川郡赤村大字内田1188 Tel 0947-62-3003 Fax 0947-62-3017	谷延 ひろみ 常勤	—	—	
京築地区	行橋市	行橋市図書館	〒 824-0005 行橋市中央1-9-3 Tel 0930-25-1911 Fax 0930-25-2912	酒井 和宜(代行) 非常勤	—	副館長
	豊前市	豊前市立図書館	〒 828-0021 豊前市大字八屋1776番地の2 Tel 0979-82-6500 Fax 0979-84-1007	亀田 陽一 常勤	—	—
	苅田町	苅田町立図書館	〒 800-0352 京都郡苅田町富久町1-17-8 Tel 093-436-0946 Fax 093-434-9314	沖永 圭子 非常勤	—	—
		北公民館図書室	〒 800-0302 京都郡苅田町若久町1-3-7 Tel 093-434-4100 Fax 093-434-6923	—	—	—
		小波瀬コミュニティセンター図書室	〒 800-0344 京都郡苅田町新津1-10-1 Tel 0930-23-7787 Fax 0930-23-1730	—	—	—
		西部公民館図書室	〒 800-0332 京都郡苅田町大字鋤崎481-1 Tel 0930-23-8300 Fax 0930-23-8200	—	—	—
	みやこ町	みやこ町中央図書館	〒 824-0121 京都郡みやこ町豊津1122-12 Tel 0930-33-1040 Fax 0930-33-1041	進 友雄 常勤	—	生涯学習課長
		犀川図書館	〒 824-0217 京都郡みやこ町犀川古川50 Tel 0930-42-3330 Fax 0930-42-3332	—	—	—
		勝山図書館	〒 824-0822 京都郡みやこ町勝山黒田86-1 Tel 0930-32-3455 Fax 0930-32-3880	—	—	—
	築上町	築上町図書館	〒 829-0301 築上郡築上町大字椎田962-8 Tel 0930-56-5171 Fax 0930-56-5171	有永 比呂志 常勤	有	生涯学習課長補佐
	吉富町	吉富町公民館図書室	〒 871-0811 築上郡吉富町大字広津413-1 Tel 0979-22-1944 Fax 0979-24-5406	田中 修 常勤	—	教務課長
	上毛町	上毛町立図書館	〒 871-0903 築上郡上毛町大字八つ並143-1げんきの杜 Tel 0979-72-1633 Fax 0979-72-1633	沼野 淑子 常勤	有	上毛町社会福祉協議会事務局長

	施設	休館日	開館時間	特別整理期間
南筑後地区	大木町図書・情報センター	月曜日(祝日の場合翌日振替)、毎月第3木曜日	10時～18時 (金曜は20時)	未定
	広川町立図書館	月曜(休日と重なれば火曜)、毎月第1木曜日、年末年始(12/29～1/3)、特別整理期間	10時～18時 (金曜は19時)	H28.3.8 ～ H28.3.12
筑豊地区	飯塚市立飯塚図書館	月曜(祝日及び振替休日の場合、翌日振替)、12/29～1/4	9時30分～19時	H27.11.10 ～ H27.11.19
	庄内図書館	月曜(祝日及び振替休日の場合、翌日振替)、12/29～1/4	9時30分～18時	H27.6.16 ～ H27.6.24
	ちくほ図書館	月曜(祝日及び振替休日の場合、翌日振替)、12/29～1/4	〃	H27.10.6 ～ H27.10.13
	穂波図書館	月曜(祝日及び振替休日の場合、翌日振替)、12/29～1/4	9時～17時	H28.3.1 ～ H28.3.3
	穎田図書館	毎週土・日曜日、祝日、12/29～1/3	〃	未定
	田川市立図書館	毎週月曜日、毎月第3日曜日(翌日は開館)、年末・年始、祝日の翌日、月末最終平日	9時30分～18時、木曜は20時、土・日・祝日及び第3日曜の翌日は17時	未定
	嘉麻市立山田図書館	毎週月曜(祝日の場合、翌日振替)、毎月第4木曜日(祝日の場合、翌日振替)、12/29～1/4	火～木 10時～18時 金・土 10時～19時 日・祝 10時～17時	H28.2.15 ～ H28.2.25
	稲築図書館	毎週月曜、(第4月曜日以外の月曜日が祝日の場合、翌日振替)、毎月第4木曜日(祝日の場合、翌日振替)、12/29～1/4	火～木 10時～18時 金・土 10時～19時 日・祝 10時～17時	H28.2.8 ～ H28.2.15
	碓井図書館	毎週月曜(祝日の場合、翌日振替)、毎月第4木曜日(祝日の場合、翌日振替)、12/29～1/4	10時～18時 (日・祝は17時)	H28.2.29 ～ H28.3.10
	嘉徳図書館	毎週月曜(第4月曜日以外の月曜日が祝日の場合、翌日振替)、毎月第4木曜日(祝日の場合、翌日振替)、12/29～1/4	10時～18時 (日・祝は17時)	H28.1.25 ～ H28.2.4
	桂川町立図書館	月曜日、月末(月曜の場合翌日も)、祝日(文化の日を除く)、12/28～1/4	9時30分～18時30分 (日曜は、17時)	未定
	香春町図書室	月曜日、月の最後の週の水曜日	9時～18時	未定
	添田町立図書館	月曜日、月末、祝日の翌日、年末年始	10時～18時 (土曜・日曜・祝日は、17時)	未定
	福智町中央公民館図書室	月曜日、毎月第3日曜日、年末年始、祝日	9時～17時	未定
	金田分館図書室	木曜日、第2日曜日、年末年始	9時～17時 (土・日・祝は10時～16時)	未定
	方城分館図書室	月曜日、毎月第3日曜日、年末年始	9時～17時	未定
	糸田町図書館	月曜日(祝日の場合は、翌日振替)、毎月第4木曜日、12/29～1/3	10時～19時 (日曜、祝日は17時)	未定
	川崎町立図書館	月曜日、毎月第3日曜日、月末、祝日、年末年始	10時～18時 (日曜は17時)	未定
	OTOレインボーホール図書室	月曜日(祝日の場合は、翌日振替)、月末、年末年始、マラソン大会	9時～17時	未定
	赤村住民センター図書室	月曜日、年末年始、GW等	9時～17時	未定
京築地区	行橋市図書館	毎週火曜日、月末、8/15、12/28～1/4	10時～18時	H27.5.26 ～ H27.6.2
	豊前市立図書館	毎週火曜日、月末(土曜・日曜のときは、次の月曜)、12/29～1/3	10時～18時	未定
	苅田町立図書館	月曜日(祝日の場合、翌日振替。ただし、春夏冬休み期間中を除く。)、月末(月曜の場合翌日振替)、年末・年始	9時30分～17時30分 (祝日を除く木・金は19時)	H27.10.1 ～ H27.10.9
	北公民館図書室	〃	9時30分～17時30分	〃
	小波瀬コミュニティセンター図書室	〃	〃	〃
	西部公民館図書室	〃	〃	〃
	みやこ町中央図書館	火曜日、毎月最終木曜日(祝日の場合翌日振替)	10時～18時	H27.9.14 ～ H26.9.19
	犀川図書館	月曜日、毎月最終木曜日(祝日の場合翌日振替)	〃	H27.9.7 ～ H27.9.12
	勝山図書館	〃	〃	H27.9.28 ～ H27.10.3
	築上町図書館	火曜日	9時～17時30分	H27.11.17 ～ H27.12.1
	吉富町公民館図書室	月曜日(祝日の場合は翌日も休館)、年末年始、その他フォーユー会館休館日	8時30分～17時15分	無し
	上毛町立図書館	月曜日、年末年始、特別整理期間	平日・土10時～18時 日・祝日9時～17時	未定

# 福岡県公共図書館等協議会会則

## 第1章 総 則

第1条 本会は、福岡県公共図書館等協議会と称する。

第2条 本会の事務局は、福岡県立図書館内に置く。

第3条 本会は、福岡県内市町村の公共図書館・公民館等図書室及び県立図書館、県の社会教育機関（以下「公共図書館等」という）を会員として組織する。

第4条 本会に加入又は加入施設を変更する公共図書館等は、加入申請書〔兼加入施設変更届〕（様式1）を会長へ提出し、本会は加入承認書（様式2）を交付する。

## 第2章 目的及び事業

第5条 本会は会員相互の連携を密にし、図書館事業の発展を図り、もって教育と文化の発展に寄与することを目的とする。

第6条 本会は、前条の目的を達成するため、次の事業を行う。

- 一 図書館事業に関する調査研究
- 二 読書の普及推進に必要な事業
- 三 職員の研修
- 四 講演会、研究会、講習会等の主催及び奨励
- 五 図書館創設、運営等についての支援および助言・協力
- 六 会報、調査研究資料等の刊行
- 七 関係諸団体との連絡・提携
- 八 その他本会の目的達成のため必要な事業

## 第3章 役 員

第7条 本会に、次の役員を置く。

- 一 会 長 1名
- 二 副会長 3名
- 三 理 事 11名
- 四 監 事 2名

第8条 理事は、次の各号により選出する。

- 一 県立図書館長
- 二 北九州市立中央図書館長及び福岡市総合図書館長

- 三 各地区の幹事館長。ただし、政令市が幹事館の場合は、その地区から別に図書館長又は公民館等図書室長の代表1名
- 四 県教育庁教育企画部社会教育課長
- 五 県教育庁教育事務所長の代表1名

2 会長及び副会長は、理事の互選により選任する。

3 監事は、地区から選出する。

第9条 会長は本会を代表し、会務を総轄する。

2 副会長は、会長を補佐し、会長が欠けたとき又は会長に事故があるときは、予め会長が定めるところにより、その職務を代行する。

3 理事は、理事会を組織し会務に参画する。

4 監事は、会計を監査する。

第10条 役員の任期は、2年とする。ただし、再任を妨げない。

2 補欠による役員の任期は、前任者の残任期間とする。

3 役員は任期満了後も、後任者就任までの間、なおその職務を行う。

#### 第4章 会 議

第11条 本会の会議は、総会及び理事会とし、会長が招集し、過半数の出席により成立する。

第12条 会議の議事は、出席者の過半数でこれを決し、可否同数の場合は、議長の決するところによる。

第13条 総会は、定例会及び臨時会とする。

2 総会の議長は会員の中から選出する。

3 総会は、本会の事業報告及び決算、事業計画及び予算、役員の承認、会則の変更、その他の重要事項を審議決定する。

第14条 理事会は、定例会及び臨時会とし、会長が議長となる。

2 理事会は、次の事項を審議決定する。

一 総会に付議する議案に関すること。

二 役員の選出に関すること。

三 地区協議会への付託事項に関すること。

四 総会を招集するいとまがない緊急事項に関すること。

五 その他、会長が必要と認めた事項。

3 理事会は、前項の規定により審議決定したときは、これを次の総会に報告し、承認を得なければならない。

第15条 会長は、理事又は会員の3分の1以上の要求があったときは、総会、理事会を招集しなければならない。

第16条 会議で、委任状（様式3）を提出したものは出席したものと見做す。

## 第5章 各種委員会等

第17条 本会に、別表Ⅰのとおり各種委員会を置く。

第18条 各種委員会は、次の委員会からなり、それぞれの事項について調査研究する。

- 一 研修委員会（職員研修会に関する事項）
  - 二 資料収集・保存委員会（図書等の資料収集・保存に関する事項）
  - 三 臨時委員会（会長から付託された事項）
- 2 第1項第1号及び第2号は常設とし、第3号は必要に応じて設置するものとする。
  - 3 各委員会の委員は、会長が委嘱する。
  - 4 各委員会の委員長は、委員の互選により選任する。
  - 5 各委員会の委員長は、付託事項の報告等必要の都度理事会に出席することができる。

## 第6章 地区協議会

第19条 本会に地区協議会を置く。

- 2 地区の構成は別表Ⅱのとおりとする。
- 3 各地区協議会には幹事館を置き、地区内の調整等を行う。

第20条 地区協議会は、次の事項を審議決定する。

- 一 地区内各施設間の連絡調整
  - 二 地区内の本会事業の実施
  - 三 理事及び各種委員会委員などの選出
  - 四 理事会から付託された事項
- 2 地区協議会の会議は、地区を構成する施設の3分の2の出席をもって成立し、その議事は出席者の過半数でこれを決定し、可否同数の場合は議長の決するところによる。

## 第7章 経費

第21条 本会の経費は会費その他の収入をもってこれにあてる。

- 2 会費は、別表Ⅲに定める額とする。

第22条 本会の会計年度は4月1日に始まり、翌年3月31日に終わる。

## 第8章 その他

第23条 本会の会則の運用に必要な細目については、会長が別に定める。



## 附 則

### (施行期日)

この会則は、平成22年5月14日から施行する。

### (経過措置)

【平成16年5月26日改正】

第21条第2項の規定は、次の各号による。ただし、各号適用までの間は、旧会則によるものとする。

- 1 市町村合併を実施した自治体については、合併の日が属する年度の翌年度（合併の日が4月1日の場合は、その日が属する年度）の4月1日から適用する。
- 2 平成20年3月31日までに市町村合併を実施しない自治体（県を含む）については、同年4月1日から適用する。

## 事 務 局 規 程

第1条 本会の事務局は次の者をもって充てる。

事務局長 県立図書館副館長

事務局次長 県立図書館企画協力課長

事務局員 県立図書館職員

別表Ⅰ（第5章関係）

各種委員会等	委 員 等			
研修委員会	県立図書館	北九州市立中央図書館	福岡市総合図書館	6 地区選出館・室
資料収集・保存委員会	県立図書館	北九州市立中央図書館	福岡市総合図書館	6 地区選出館・室
臨時委員会	県立図書館	北九州市立中央図書館	福岡市総合図書館	6 地区選出館・室

別表Ⅱ（理事選出、地区協議会関係）

地 区 名	地 域										
北九州地区	北九州市	直方市	中間市	宮若市	遠賀郡	鞍手郡					
福岡地区	福岡市	筑紫野市	春日市	太宰府市	大野城市	宗像市	糸島市	古賀市	福津市	筑紫郡	糟屋郡
北筑後地区	久留米市	朝倉市	小郡市	うきは市	朝倉郡	三井郡					
南筑後地区	大牟田市	柳川市	八女市	筑後市	大川市	みやま市	三潞郡	八女郡			
筑豊地区	飯塚市	田川市	嘉麻市	嘉穂郡	田川郡						
京築地区	行橋市	豊前市	京都郡	築上郡							

別表Ⅲ（第21条第2項関係）

区 分	会 費			
	均等割	人口割	計	
県			33,000 円	
政令指定都市	10,000 円	16,000 円	26,000 円	
人口 100,000 人以上の市	10,000 円	12,000 円	22,000 円	
50,000 人以上 100,000 人未満の市	10,000 円	10,000 円	20,000 円	
30,000 人以上 50,000 人未満	市	10,000 円	8,000 円	18,000 円
	町村	7,000 円	8,000 円	15,000 円
20,000 人以上 30,000 人未満	市	10,000 円	6,000 円	16,000 円
	町村	7,000 円	6,000 円	13,000 円
10,000 人以上 20,000 人未満	市	10,000 円	4,000 円	14,000 円
	町村	7,000 円	4,000 円	11,000 円
10,000 人未満	市	10,000 円	2,000 円	12,000 円
	町村	7,000 円	2,000 円	9,000 円

- 備考 1 人口は、前年5月1日における数とする。  
 2 市町村合併を実施した自治体については、合併の日が属する年度の翌年度（合併の日が4月1日の場合は、その日が属する年度）の4月1日から適用する。

(様式1)

福岡県公共図書館等協議会加入申請書  
(兼：加入施設変更届)

1 市町村名

2 施設名

3 所在地 〒 TEL FAX

貴会の趣旨に賛同し、施設関連の設置条例等を添え加入を申請し(変更を届け)ます。

福岡県公共図書館等協議会長 様

平成 年 月 日

市町村長 印

(様式2)

福岡県公共図書館等協議会加入 (施設変更)  
承認書

殿

平成 年 月 日付けで申請のありました当協議会への加入(施設変更)  
につきまして承認致します。

なお、会費(負担金)の額は、年間 円とし、別途請求致しますので申し  
添えます。

平成 年 月 日

福岡県公共図書館等協議会長 印

(様式3)

委 任 状

1 市町村名

2 施設名

平成 年 月 日開催の協議会会議(総会・理事会)について、議事に関する  
一切の権利を議長に委任します。

福岡県公共図書館等協議会長 殿

平成 年 月 日

所属長 印

# 福岡県公共図書館等相互貸借規程

最終改正 平成22年5月14日

(目的)

第1条 この規程は、福岡県内の公共図書館及び公民館図書室等（以下「公共図書館等」という。）が相互協力の一環として、図書館資料（以下「資料」という。）の相互貸借を円滑に行い、もって図書館奉仕の充実を図ることを目的とする。

(協力義務)

第2条 福岡県内の公共図書館等は、前項の目的を達成するために、相互に協力するものとする。

(貸借資料範囲)

第3条 相互貸借を行う資料の範囲は、資料の貸出を行う図書館等（以下「貸出館」という。）が定める貸出規則等によるものとする。

(借用資料の利用制限)

第4条 借受資料は、資料の貸出を受ける図書館等（以下「借受館」という。）の利用規則及び貸出館の指示等により利用するものとする。

(貸出期間)

第5条 資料の貸出期間は1ヵ月間とする。ただし、貸出館が認めたときは、その期間を延長することができる。

2 貸出期間中であっても、貸出館の返却要請があったときは、ただちに返却しなければならない。

(貸出手続)

第6条 貸出申込を受けた貸出館は、「資料相互貸借カード」（様式第1号）に所要の事項を記入して、資料とともに借受館に届けるものとする。

(送付に要する経費)

第7条 貸借に伴う資料の送付に要する経費は、原則として、資料の貸出時は貸出館が、返却時は借受館が負担する。

2 資料の送付は、ゆうパック又はゆうメール等によるものとする。

(借受館の責任)

第8条 借受館が借受資料を紛失したときは、「借受資料紛失届」（様式第2号）をただちに貸出館に送付し、貸出館の利用規則等の定めるところにより、弁償の責任を負うものとする。

2 借受館が借受資料を破損したときは、貸出館と協議してその措置を決める。

附 則

この規程は、昭和59年4月1日から施行する。ただし、第7項第2号の規定は、昭和60年4月1日から施行する。

附 則

この規程は、平成9年6月11日から施行する。

附 則

この規程は、平成10年6月3日から施行する。

附 則

この規程は、平成22年5月14日から施行する。

様式第1号 (相互貸借規程 第6条)

資料相互貸借カード

貸出館名 (分館名)		図書館		借受館名 (分館名)		図書館 図書室	
年 月 日 受付		請求記号		資 料 名			
受付者				( 卷 ・ 号 )			
貸 出 記 録				返 却 記 録			
貸出方法	配本車 月 日		受領確認	返却方法	配本車 月 日		返却確認
	送付 月 日 (送付料 円)				送付 月 日 (送付料 円)		
	使送 月 日				使送 月 日		
指示事項							

※ このカードは、図書1冊ごとに1部（2部複写）作成すること

様式第2号 (相互貸借規程 第8条)

図書館長 殿		年 月 日	
		館 長 名 (印)	
借用資料紛失届			
下記の資料を紛失しましたので、お届けします。			
紛失の理由：			
請 求 記 号		資 料 名	
編 著 者 名			

## 福岡県公共図書館等協議会雑誌分担保存に関する協定書

福岡県公共図書館等協議会は、加盟館が所蔵する雑誌の有効な利用を目的として相互に協力し、保存を分担する協定を締結する。

### (分担保存雑誌)

第1条 加盟館の分担保存雑誌は別表に定めるとおりとする。

### (保管・収集)

第2条 分担館は、分担保存雑誌については責任を持って保管し、収集に努める。

### (保存の方法)

第3条 分担保存雑誌は、原則として現物保存し、保存方法について変更が生じた場合は、福岡県公共図書館等協議会事務局（以下「事務局」という。）に連絡する。

2 前項の連絡を受けた事務局は、その旨を他の加盟館に連絡する。

### (県立図書館の協力)

第4条 加盟館の分担保存雑誌で、保管が不可能になったときは、県立図書館がその全部または一部を保管する。

### (分担保存の調整)

第5条 加盟館が自館の分担保存雑誌以外の雑誌を廃棄しようとするときは、それが他の加盟館の分担保存雑誌である場合は事務局に連絡し、協力して欠号・破損等の補充の便をはかる。

2 加盟館が分担保存雑誌の購入等を中止しようとするときは、事務局に連絡する。

3 前2項の連絡を受けた事務局は、その旨を他の加盟館に連絡するとともに、適当な調整事務を行う。

4 事務局は、加盟館に対して定期的に永久保存雑誌及び新規収集雑誌の調査を行い、新たな分担保存タイトルや担当館の設定、担当タイトルの変更や廃止の承認について調整を行い、当該年度の資料収集・保存委員会に諮り、承認を得る。

5 事務局は、協定書別表について、所蔵館の名称や所蔵事項（巻号名、期間、欠号等）の変更等による修正を、事項発生（判明）時点において、事務局長決裁で行う。

### (分担保存雑誌の利用)

第6条 分担保存雑誌の利用については、福岡県公共図書館相互貸借規定の定めるところによる。

### (連絡協議)

第7条 この協定の実施に関して必要な事項については、その都度連絡協議をする。

昭和57年6月 9日

改正 平成 2年6月19日

改正 平成17年3月31日

改正 平成20年6月 4日

改正 平成24年5月11日

## 福岡県公共図書館等協議会雑誌分担保存実施細目

### (目的)

第1条 この細目は、「福岡県公共図書館等協議会雑誌分担保存に関する協定書」(以下「協定書」という。)に基づき、分担館が責任を持って収集・保管する協力体制を維持するために必要なことを定めることを目的とする。

### (協定書等の引継ぎ)

第2条 福岡県公共図書館等協議会事務局(以下「事務局」という。)は、年度当初に協定書等を各分担館へ送付する。

2 各分担館は協定書等を確認し、確認書(様式第1号)を事務局へ提出する。

### (分担保存の中止)

第3条 分担館が分担保存雑誌の購入等を中止しようとするときは、事前に、理由等を記した分担保存中止申請書(任意)を事務局に提出する。

第4条 分担館が分担保存雑誌の収集・保存等を中止しようとするときは、所属する地区の他の加盟館が分担保存雑誌を継承するよう努める。

2 地区の資料収集・保存委員は、地区内に分担保存雑誌を中止しようとする図書館がある場合、該当雑誌の継承先の調整をするよう努める。

3 ただし、同じ地区内に分担保存雑誌を継承する図書館がなく、他地区に分担保存雑誌を継承する図書館があった場合は、事務局によって調整する。

第5条 前4条3項の調整がまとまらなかった場合、資料収集・保存委員会、理事会または総会で協議を行い調整する。

第6条 分担保存中止申請書を提出した図書館は、第4条または第5条の結果が出るまで、該当雑誌を廃棄してはならない。

### (分担雑誌の完結)

第7条 分担館が収集している分担保存雑誌が、完結または休刊になった場合は、保存のみ継続するよう努める。

2 前項の保存ができなくなった場合は、資料収集・保存委員会、理事会または総会で協議を行い調整する。

3 分担館が分担保存雑誌の収集のみ中止する場合も、同じ取り扱いとする。

### (附則)

この実施細目は、平成20年6月4日から適用する。

様式第1号（雑誌分担保存実施細目第2条）

福岡県公共図書館等協議会  
雑誌分担保存確認書

平成 年 月 日

福岡県公共図書館等協議会長 殿

図書館名  
館長名  
担当者名

当館は、福岡県公共図書館等協議会加盟館が所蔵する雑誌の有効な利用のため、下記雑誌の分担保存を継続します。

記

分担雑誌

番号	雑誌名	所蔵期間	備考
1			
2			
3			
4			
5			
6			
7			
8			
9			
10			



## 別表

## 福岡県公共図書館等協議会 雑誌分担保存リスト

H27. 7. 1現在

館名	種数	雑誌名	所蔵期間	備考
福岡県立図書館				
福岡市総合図書館				
北九州市立中央図書館				
		福岡県立図書館ホームページ「連携のページ」にリスト掲載		
筑紫野市民図書館	1	こどものとも	1993. 1～	福岡地区
	2	サンタクロース	1991. 6～1992. 11	休刊
	3	ひと	1990. 4～1999. 12	休刊
春日市民図書館	1	おそい・はやい・ひくい・たかい	1998. 11～	
	2	考古学	1990. 2～	欠号あり
大野城まどかびあ図書館	1	女性情報	1996. 8～	
宗像市民図書館	1	諸君	1988. 7～2009. 6	1988.11, 1989.10欠号 廃刊
太宰府市民図書館	1	こどもの図書館	1995. 3～	
	2	小さい旗	1992. 7～2010. 4	寄贈停止により中止
糸島市図書館	1	この本読んで	2001. 12(創刊号)～	
古賀市立図書館	1	くらしとおかね	1981. 2～2007. 4	休刊
	2	週刊日録20世紀	1997. 2～1999. 11	休刊
那珂川町図書館	1	グラフふくおか	1994. 11, 95. 9, 2001. 4・5～	
	2	こどものとも0・1・2	1995. 4～	1995.8,1996.12, 1997.1, 1997.3, 1997.9, 1999.3, 2002.8, 2005.1, 2006.10, 2007.10,2008.12欠号
	3	テルミ	1994. 11～	1996.4, 1999.6～12欠号
	4	点字ジャーナル	1998. 5～	
	5	保育のひろば	1995. 4～	
宇美町立図書館	1	Newton	1981. 7～	
篠栗町立図書館	1	よむ	1991. 4～1994. 7	廃刊
須恵町立図書館	1	こどものとも年中向	1995. 5～	
新宮町立図書館	1	かがくのとも	1994. 5～	
	2	ちいさなかがくのとも	2002. 4～	福岡地区
福津市立図書館	1	おおきなポケット	1992. 4～2011. 3	休刊
	2	月刊子ども会	1992. 3～1995. 3	休刊
直方市立図書館	1	大相撲	1999. 4～2010. 9	休刊
	2	暮らしと健康	1963. 4～2012. 6	休刊 2001.6欠号
	3	菜穀火	1956. 9～	欠号あり
	4	日本の民芸	1971. 1～	欠号あり
	5	暮らしの手帖	1948～	欠号あり
中間市民図書館	1	銀花	1987～2010年春号	休刊
宮若市立図書館	1	住まいの提案 福岡	2011. 9 Vol.1～	
久留米市立中央図書館	1	Saga+People	1998. 11～2014.8	休刊 旧「People久留米」欠号あり
	2	環境管理(旧 産業公害)	1978. 9～2011. 3	中止
	3	月刊くるめ	1978～	欠号あり
	4	建築知識	1978. 9～	
	5	情報科学	1978. 9～1996	中止
	6	情報の科学と技術	1974. 1～	旧ドキュメンテーション研究
	7	食品衛生学雑誌	1978. 2～1995	中止
	8	高嶺	1951. 5～	欠号あり
	9	高牟礼	1970.3～2010.8.9	廃刊
	10	筑後川(歌詩)	1987.9～2009.7	中止
	11	日本ゴム協会誌	1942. 1～	

館名	種数	雑誌名	所蔵期間	備考
久留米市立中央図書館	12	農林業問題研究	1978. 6~1995.6	中止
	13	ノーマ・ジーン	1997. 6~	
	14	ホトギス	1962. 1~	
	15	薬学雑誌	1978. 9~1996. 2	中止
朝倉市立中央図書館	1	かがくのとも	1986. 6~	北筑後地区
	2	家庭画報	1979. 5~	
	3	こどものとも	1990. 11~	北筑後地区
	4	こどものとも0・1・2	1995. 4~	北筑後地区
	5	こどものとも年少版	1987. 1~	北筑後地区
	6	こどものとも年中向	1986. 1~	北筑後地区
小郡市立図書館	1	新潮45	1987. 11~	欠号あり
	2	すばる	1987. 10~	欠号あり
大刀洗町立図書館	1	ベースボールマガジン	1995. 1~	欠号 1999年11月号増刊 通巻140号「栄光の日本シリーズ」
大牟田市立図書館	1	月刊消費者	1980. 1~2011. 4	休刊 247.249.308.351.392.414号欠号
八女市立図書館	1	現代	1980. 4~2009. 1	廃刊
	2	歴史読本	1988. 4~	
大川市立図書館	1	インテリア	1982. 5~1985. 4	廃刊
	2	室内	1982. 5~2005. 3	休刊
	3	建具工芸	1982. 5~2002. 5	廃刊
	4	ニューファニチャー	1982. 1~2000. 12	廃刊
	5	木材工業	1982. 5~2004. 10	中止
みやま市立図書館	1	かがくのとも	1998. 7~	南筑後地区
	2	考古学ジャーナル	1998. 7~	
	3	こどものとも	1998. 7~	南筑後地区
	4	こどものとも0・1・2	1998. 7~	南筑後地区
	5	こどものとも年少版	1998. 7~	南筑後地区
	6	こどものとも年中向き	1998. 7~	南筑後地区
	7	地球旅行	1998. 3~2000. 3	完結
	8	山と溪谷	1983. 11~	
飯塚市立飯塚図書館	1	イラストレーション	1979~	欠号: 9,12,14,16,17,18,21,22,28,30,32,42,48,68,73, 75,76,78,81,109
	2	フィーメール	1982~	欠号:83-5,90-4,10,94-10,95-1,10,96- 1,98-7,99-6,7
	3	ランナーズ	1982~	欠号:82-9,10,11,12,83-2,90-3
田川市立図書館	1	びわの実学校	1982. 11~1994. 1	
嘉麻市立碓井図書館	1	月刊嘉麻の里	1996. 10~2012. 3	登録は1999.4~ 2012年3月号で休刊
嘉麻市立嘉穂図書館	1	おしゃれ工房	1996.4~2010.3	欠号 2000.4
	2	すてきにハンドメイド	2010. 4~	「おしゃれ工房」改題1996.4~2010.3
	3	かがくのとも	1996. 12~	筑豊地区
	4	月刊 クーヨン	1999. 2~	「旧 COOYON」1999. 5 欠号
	5	くらしスパイス	2000. 4~2008. 10	「Wing」(未登録)に改題 以降フリーペーパー
	6	こどものとも	1996. 2~	筑豊地区
	7	こどものとも0・1・2	1996. 1~	筑豊地区
	8	こどものとも年少版	1995. 10, 1996. 2~	筑豊地区
	9	こどものとも年中向	1996. 2~	筑豊地区
	10	Belle Vue 福岡ガーデニングクラブ	2000. 3・4~2003. 7	休刊
	11	月刊 保育とカリキュラム	2012. 4~	

館名	種数	雑誌名	所蔵期間	備考
桂川町立図書館	1	週刊ユネスコ 世界遺産	2000. 10～2002. 11	全100冊完結
行橋市立図書館	1	現代の図書館	1998. 3～	
	2	こどもとしょかん	1994. 冬号～	
	3	短歌	1990. 8～	
	4	図書館雑誌	1990. 8～	
	5	俳句	1990. 8～	
	6	ひろば北九州	1978(創刊号)～	
	7	西日本文化	1962(創刊号)～	
豊前市立図書館	1	文藝春秋	2008. 1～	
	2	中央公論	2008. 1～	
苅田町立図書館	1	アサヒカメラ	1990. 5 Vol. 739～	
	2	財界九州	1991. 4 Vol. 10799～	
みやこ町中央図書館	1	歴史街道	2001. 9～	
みやこ町犀川図書館	1	こどものとも年少版	1997. 5～	京築地区
	2	こどものとも年中向	1997. 5～	京築地区
	3	週刊再現日本史	2001. 5～2003. 5	終刊
みやこ町勝山図書館	1	かがくのとも	1995. 2～	京築地区
	2	こどものとも	1995. 2～	京築地区
	3	こどものとも0・1・2	1995. 5～	京築地区
築上町図書館	1	草の根通信	1977. 9 1号～2004. 7 380号	終刊

## 福岡県公共図書館等協議会

### 「新聞分担保存に関する協定書」

福岡県公共図書館等協議会は分担保存館が所蔵する新聞の県内公共図書館等での有効な利用を目的として、相互に協力し、県内全体での永久保存を郷土資料として分担する協定を締結する。

(分担保存新聞)

第1条 分担保存館の分担保存新聞は、別表に定めるとおりとする。

(保管・収集)

第2条 分担保存館は、分担保存新聞については、責任をもって保管し、収集に努めるものとする。

(保存の方法)

第3条 分担保存新聞は、原紙・縮刷版、マイクロフィルム・DVD等またはデータベースで保存し、保存方法について変更が生じた場合は、福岡県公共図書館等協議会事務局(以下「事務局」という。)に連絡するものとする。

2 前項の連絡を受けた事務局は、その旨を県内公共図書館等に連絡するものとする。

(分担保存の調整)

第4条 分担保存館の分担保存新聞(本協定発効以前の新聞を含む)で、保管が不可能になったときは、事務局に連絡するものとする。

2 分担保存館が、分担保存新聞の購入等中止しようとするとき、または、新規に分担保存新聞を追加しようとするときは、前項に準ずるものとする。

3 分担保存館が、分担保存新聞以外の新聞を廃棄しようとするときも、地区内での調整と併せ事務局に連絡するものとする。

4 前3項の連絡を受けた事務局は、当該新聞が他の分担保存館の保存に属するものであれば当該館に連絡して、欠号、破損等の補充の便をはかるとともに、その他適当な調整事務を行うものとする。

調整結果については、当該年度の資料収集・保存委員会に諮り、承認を得る。

5 事務局は、協定書別表について、所蔵館の名称や所蔵事項(巻号名、期間、欠号等)の変更等による修正を、事項発生(判明)時点において、事務局長決裁で行う。

(分担保存新聞の利用)

第5条 分担保存新聞は、当該分担保存館の利用規則により、利用するものとする。

(連絡協議)

第6条 本協定の実施に関して必要な事項については、そのつど連絡協議をするものとする。

改正:平成 2年 6月19日  
平成 4年10月21日  
平成 4年12月 3日  
平成12年 5月28日  
平成20年 6月 4日  
平成24年 5月11日  
平成27年 5月15日

## 福岡県公共図書館等協議会新聞分担保存実施細目

### (目的)

第1条 この細目は、「福岡県公共図書館等協議会新聞分担保存に関する協定書」(以下「協定書」という。)に基づき、分担館が責任を持って収集・保管する協力体制を維持するために必要なことを定めることを目的とする。

### (協定書等の引継ぎ)

第2条 福岡県公共図書館等協議会事務局(以下「事務局」という。)は、年度当初に協定書等を各分担館へ送付する。

2 各分担館は協定書等を確認し、確認書(様式第1号)を事務局へ提出する。

### (分担保存の中止)

第3条 分担館が分担保存新聞の購入等を中止しようとするときは、事前に、理由等を記した分担保存中止申請書(任意)を事務局に提出する。

第4条 分担館が分担保存新聞の収集・保存等を中止しようとするときは、所属する地区の他の加盟館が分担保存新聞を継承するよう努める。

2 地区の資料収集・保存委員は、地区内に分担保存新聞を中止しようとする図書館がある場合、該当新聞の継承先の調整をするよう努める。

第5条 前4条2項の調整がまとまらなかった場合、資料収集・保存委員会、理事会または総会で協議を行い調整する。

第6条 分担保存中止申請書を提出した図書館は、第4条または第5条の結果が出るまで、該当新聞を廃棄してはならない。

### (分担新聞の完結)

第7条 分担館が収集している分担保存新聞が、完結または休刊になった場合は、保存のみ継続するよう努める。

2 前項の保存ができなくなった場合は、資料収集・保存委員会、理事会または総会で協議を行い調整する。

3 分担館が分担保存新聞の収集のみ中止する場合も、同じ取り扱いとする。

### 附則

この実施細目は、平成20年6月4日から適用する。

様式第 1 号（新聞分担保存実施細目第 2 条）

福岡県公共図書館等協議会  
新聞分担保存確認書

平成 年 月 日

福岡県公共図書館等協議会長 殿

図書館名  
館長名  
担当者名

当館は、福岡県公共図書館等協議会加盟館が所蔵する新聞の有効な利用のため、下記新聞の分担保存を継続します。

記

分担新聞

番号	新聞名	所蔵期間	備考
1			
2			
3			
4			
5			

福岡県公共図書館等協議会 新聞分担保存リスト

- \* MF: マイクロフィルム、Mフィッシュ: マイクロフィッシュ、原紙: 表示なし
- \* 各DBについては福岡県地域版の扱いについてのみ記載。
- \* 地方版集成は各地域の地方版のページのみを集めたもの、本体なし。
- \* 原紙及びDB,DVD,MF等からの複写については、分担館の規則に従う

2015年7月1日現在

新聞名	地域版	種類	分担保存館	保存期間	備考	複写	
朝日新聞	福岡版	DB	福岡県立図書館	1993. 11-		可	
		CD-ROM/DVD					
		MF/Mフィッシュ	北九州市立中央図書館	MF1915-1935(九州版)			
		原紙	福岡県立図書館	1960-2007(北九州版+県内各版), 2008-(福岡版)		可	
	北九州版	DB	福岡県立図書館	2009. 10-			
		CD-ROM/DVD					
		MF/Mフィッシュ	北九州市立中央図書館	MF1915-1935(九州版)			
		原紙	福岡県立図書館	1960-2007(北九州版+県内各版)		可	
	筑後版	DB	福岡県立図書館	2009. 10-			可
		CD-ROM/DVD					
		MF/Mフィッシュ	久留米市立中央図書館	MF1938-(筑後版)			
		原紙					
	筑豊版	DB	福岡県立図書館	2009. 10-			可
		CD-ROM/DVD					
		原紙	福岡県立図書館	1960-2007(北九州版+県内各版)		可	
京築版	DB	直方市立図書館	2008-2009			可	
	CD-ROM/DVD	福岡県立図書館	2009. 10-			可	
	原紙	福岡県立図書館	1960-2007(北九州版+県内各版)		可		
	原紙	苅田町立図書館	2008-2009		可		
毎日新聞	福岡版	DB					
		CD-ROM/DVD	福岡県立図書館	DVD2006-(全地方版)		可	
		MF/Mフィッシュ	福岡市総合図書館	MF1926-1964(福岡県版), MF1965-2011(西部地方版集成)			
		原紙	福岡市総合図書館	1981. 1-		可	
	北九州版	DB					
		CD-ROM/DVD	福岡県立図書館	DVD2006-(全地方版)		可	
		MF/Mフィッシュ	福岡市総合図書館	MF1926-1964(福岡県版), MF1965-2011(西部地方版集成)			
		原紙	福岡県立図書館	1942. 8-1945. 11, 1948. 1-1977. 3(北九州市内版)		可	
	筑後版	DB					
		CD-ROM/DVD	福岡県立図書館	DVD2006-(全地方版)		可	
		MF/Mフィッシュ	福岡市総合図書館	MF1926-1964(福岡県版), MF1965-2011(西部地方版集成)			
	筑豊版	DB					
		CD-ROM/DVD	福岡県立図書館	DVD2006-(全地方版)		可	
		MF/Mフィッシュ	福岡市総合図書館	MF1926-1964(福岡県版), MF1965-2011(西部地方版集成)			
	京築版	DB					
CD-ROM/DVD		福岡県立図書館	DVD2006-(全地方版)		可		
MF/Mフィッシュ		福岡市総合図書館	MF1926-1964(福岡県版), MF1965-2011(西部地方版集成)				
読売新聞	福岡版	DB	福岡県立図書館	1998. 10-		可	
		CD-ROM/DVD					
		MF/Mフィッシュ					
		原紙	那珂川町図書館	1964. 11-1968. 12, 1978. 1-2, 1979. 5, 1990. 1-1998. 9		可	
		原紙	福岡県立図書館	1964. 9-1989. 12(西部本社版地方版集成)	欠号: 1965.8, 1978.1-2, 1979.5	可	
	北九州版	DB					
		CD-ROM/DVD					
		MF/Mフィッシュ					
		原紙	福岡県立図書館	1964. 9-1989. 12(西部本社版地方版集成)	欠号: 1965.8, 1978.1-2, 1979.5	可	
	筑後版	原紙	北九州市立中央図書館	1969. 1-		可	
		DB					
		CD-ROM/DVD					
		MF/Mフィッシュ					
		原紙	福岡県立図書館	1964. 9-1989. 12(西部本社版地方版集成)	欠号: 1965.8, 1978.1-2, 1979.5	可	
		原紙	八女市立図書館	1978. 1-2, 1979. 5, 1990. 1-	但し、1978.1-2, 1979.5は保存する	可	

新聞名	地域版	種類	分担保存館	保存期間	備考	複写	
読売新聞	筑豊版	DB					
		CD-ROM/DVD					
		MF/Mフィッシュ					
		原紙	福岡県立図書館	1964. 9-1989. 12(西部本社版地方版集成)	欠号:1965.8.1978.1-2,1979.5	可	
		原紙	田川市立図書館	1990. 1-1997. 12		可	
	原紙	川崎町立図書館	1997. 10-2013. 3		可		
	原紙	嘉麻市立嘉穂図書館	2013. 4-		可		
	京築版	DB					
		CD-ROM/DVD					
		MF/Mフィッシュ					
原紙		福岡県立図書館	1964. 9-1989. 12(西部本社版地方版集成)	欠号:1965.8.1978.1-2,1979.5	可		
原紙		豊前市立図書館	1992. 10-		可		
西日本新聞	福岡版	DB	福岡県立図書館	1989. 1-		可	
		CD-ROM/DVD	福岡県立図書館	DVD1877-1989(昭和編)		可	
		MF/Mフィッシュ	福岡県立図書館	MF1877-(福岡版)		可	
		原紙	福岡県立図書館	1880-			
	北九州版	DB	福岡県立図書館	1989. 1-		可	
		CD-ROM/DVD	福岡県立図書館	DVD1945-2006		可	
		MF/Mフィッシュ					
		原紙					
	筑後版	DB	福岡県立図書館	1989. 1-		可	
		CD-ROM/DVD					
		MF/Mフィッシュ	久留米市立中央図書館	MF1938-			
		原紙					
	筑豊版	DB	福岡県立図書館	1989. 1-		可	
		CD-ROM/DVD	福岡県立図書館	DVD1945-2006		可	
		MF/Mフィッシュ					
		原紙					
	京築版	DB	福岡県立図書館	1989. 1-		可	
		CD-ROM/DVD	福岡県立図書館	DVD1950-2006		可	
		MF/Mフィッシュ					
		原紙					
フクニチ(休刊)	県内・都市圏版	DB					
		CD-ROM/DVD					
		MF/Mフィッシュ	福岡市総合図書館	MF1946-1992		可	
		原紙	福岡市総合図書館	1946-1992			
日本経済新聞	九州版	DB	福岡県立図書館	1982-		可	
		CD-ROM/DVD					
		MF/Mフィッシュ					
		原紙	北九州市立中央図書館	1958-1981		可	
産経新聞	九州・山口版	DB			*地域版の記載なし		
		CD-ROM/DVD					
		MF/Mフィッシュ					
		原紙	筑紫野市立図書館	1991-2011		可	
		原紙	福岡県立図書館	2012-		可	



## 福岡県公共図書館等協議会地域行政資料収集指針

### (趣旨)

- 1 この「指針」は、県内の図書館等での地域行政資料の収集に関し、県内全体での共通的处理の確立のため、必要な事項を定める。なお、この「指針」は図書館等の各々の収集方針などが優先することを妨げない。

### (収集の範囲)

- 2 地方公共団体の機関が発行する刊行物その他の資料及び国が発行し当該地方公共団体に密接な関連がある資料。ただし、起案等された公文書は除く。

### (収集資料の種類)

- 3 収集資料の種類について、以下に例示する。

#### (1) 印刷物

例規集 公報(条例、規則、告示など) 議会資料(議事録、議案書外) 行政計画・報告書 予算・決算書・監査報告書 統計書 自治体史 文化財調査報告書 広報紙(誌) 要覧・概要 パンフレット・リーフレット・チラシ・ポスター外

#### (2) 視聴覚資料

#### (3) パッケージ系・非パッケージ系電子情報

#### (4) その他、名称・形態のいかんを問わず内容が地域行政にかかわると各図書館が判断した資料

### (収集部数)

- 4 原則2部以上で、相互貸借に応じられる必要部数。

### (保存年限)

- 5 永年保存

### (利用)

- 6 資料の内容・状態を勘案した上で、複数の所蔵があれば、自館内利用と併せ、館内閲覧の条件による相互貸借にも応じる。

### (協議)

- 7 当「指針」について必要な事項は、そのつど当協議会の場で協議する。

【平成23年11月12日】

## 福岡県公共図書館等協議会文化財調査報告書収集指針

### (趣旨)

- 1 この「指針」は、県内で刊行される文化財調査報告書について、県内全体での分担収集保存体制の確立のため、必要な事項を定める。なお、この「指針」は図書館等の各々の収集方針などが優先することを妨げない。

### (収集の範囲)

- 2 県内の地方自治体(及び関連団体)が刊行する文化財調査報告書とそれに類する資料

### (収集の役割分担)

- 3 収集の役割分担について、以下に示す。

(1) 各公共図書館(室)等は、その所属する自治体で刊行される文化財調査報告書を網羅的に収集保存する。

(2) 福岡県立図書館は、福岡県内の自治体で刊行される文化財調査報告書を網羅的に収集保存する。

### (収集部数)

- 4 原則2部以上で、相互貸借に応じられる必要部数

### (保存年限)

- 5 永年保存

### (利用)

- 6 資料の内容・状態を勘案した上で、複数の所蔵があれば、自館内利用と併せ、相互貸借にも応じる。

### (譲渡)

- 7 自館の収集方針に合わない資料については、必要館へ譲渡することを妨げない。

### (協議)

- 8 この「指針」についての必要な事項について、その都度当協議会の場で協議する。

【平成23年5月13日】

## 福岡県公共図書館等協議会年表概要

S25. 10	図書館法制定を契機に福岡県図書館協会を設立、4つの部会（公共図書館部会、学校図書館部会、大学図書館部会、私設図書館部会）を置く。	S46. 11	福岡県公共図書館協議会連絡会結成、公共図書館振興に関する陳情書を県教育長、副知事へ提出
S28. 3	福岡県図書館協会を発展的に解消し新たに4つの協議会として再出発する。 公共図書館協議会（私設図書館を含む）、学校図書館協議会、大学図書館協議会、公民館図書部協議会を設立 公共図書館協議会昭和28年度事業計画（講演会、研究発表、読書週間行事、館員の研修会、県外優良図書室の共同視察）	S49. 3	福岡県公共図書館郷土資料総合目録－昭和45年9月31日現在－発行
S28. 9	公民館図書部協議会昭和28年事業計画（講習会並びに講演会、指定研究集会、読書週間行事、公民館向図書の共同購入）	S52. 2	福岡県公共図書館相互貸借規程について総会で決定
S28. 11	第1回公共図書館協議会研究学会開催	S57. 4	福岡県郷土資料総合目録速報版①を発行
S32. 7	第1回子ども童話コンクール開催	S57. 6	雑誌分担保存の協定を総会において承認
S37	西日本新聞社、公共図書館協議会、公民館図書部協議会、学校図書館協議会の共催により「西日本母子の20分間読書運動」のモデル運動展開	S59. 2	相互貸借規程の改正を総会において承認
S41. 11	全国整理部門研究集会在福岡で開催	S61. 3	「雑誌分担保存に関する協定書」が館長会議において承認
S43. 11	第1回読書推進のつどい開催	H 1. 1	福岡県公共図書館郷土資料総合目録－昭和63年度版－発行
S44. 9	福岡県公共図書館総合計画調査委員会設置	H 4. 3	図書館フェスティバル開催（公共図書館、公民館図書部共催）
S44. 10	第1回読書推進大会（読書推進のつどいを継承）	H 4. 6	福岡県公共図書館相互貸借規程の一部改正について総会で承認
S45. 5	総会において市立図書館建築について県費補助金の交付陳情を決定、7月田川市立図書館建築費の県費補助交付を県教育長及び副知事に陳情、9月議会で1,000万円の交付を決議	H 4. 10	全国参考事務研究集会上に実行委員会として参加（会場：福岡サンパレス）
		H 5. 2	雑誌新聞総合目録の作成を総会で承認 臨時総会において福岡県公共図書館協議会と福岡県公民館図書部協議会の合併決定
		H 5. 4	福岡県公共図書館等協議会発足
		H 5. 6	福岡県公共図書館等協議会記念講演（講師：ロバート・キャンベル）
		H 8. 3	「福岡県公共図書館雑誌・新聞総合目録平成7年度版」発行
		H 8. 11	全国公共図書館奉仕部門研究集会（職員研修会、講師：薬袋秀樹）
		H 9. 6	相互貸借規程の改正、協議会の運営検討委員会設置を総会で承認
		H10. 4	「福岡県の公共図書館」刊行
		H10. 5	「近年の県内図書館等の動向に対応した協議会の組織・運営について」提出（運営検討委員会）

H10. 6	協議会会則の改正（地区協議会の設立等）を総会で承認	H16. 5	協議会会則の改正（運営委員会の廃止、会費の改定等）を総会で承認
H10. 12	「相互貸借手続きの改善について～短期的課題～」報告、FAXによる所蔵調査の手順と様式を統一（相互貸借委員会）	H16. 9	デジタルライブラリアン講習会の共催
H12. 3	「相互貸借における長期的課題の改善について」報告（相互貸借委員会）	H17. 1	地区別研修開催（職員研修会、講師：常世田良氏）
H12. 5	「近年の資料の電子化、インターネットを始めとする情報提供形態の変化、及び県内図書館等の動向に対応した雑誌、新聞の分担保存体制、総合目録の見直しについて」報告（雑誌・新聞委員会）	H17. 3	福岡県公共図書館等協議会、福岡県学校図書館協議会、福岡県・佐賀県大学図書館協議会及び専門図書館九州地区協議会により「福岡県図書館協会」設立理事会の開催
H13. 3	郷土資料総合目録については平成10年度版の発行をもって中断することが総会で了承	H17. 6	福岡県図書館協会第1回理事会開催（協会発足）
H14. 3	「福岡県内公共図書館等における郷土資料サービスの現状と充実に向けた今後の望ましいあり方について」報告（郷土資料委員会）	H18. 2	「福岡県の公共図書館～図書館ダイジェスト2005～」刊行 協会設立記念展示会をアクロス福岡にて開催（テーマ：源氏物語）
H15. 3	「全国の研修体系の再編・整備並びに県内公共図書館等の広域的諸活動に見られる図書館活動の発展に対応した今後の職員研修の在り方について」報告（研修検討委員会）	H18. 11	福岡県図書館協会の相互貸借開始
H16. 3	県立図書館、学校図書館協議会と合同で「調べ学習・総合的な学習の時間」に役立つ図書館～利用マニュアル～を刊行	H19. 5	協議会会則の改正（理事の選出方法の改正、幹事館長会の廃止）を総会で承認
	「市内公共図書館等の活動の発展に対応した資料（図書）収集・保存へ向けて」報告と指針の作成（資料収集・保存委員会）	H22. 5	協議会会則及び相互貸借規程の改正を総会で承認
	「雑誌分担保存制度の見直しについて」報告と雑誌分担保存制度の存続と協定書の改定（雑誌・新聞委員会第Ⅱ期）	H22. 11	地域行政資料収集指針の作成
	「市町村合併に係る諸問題の検討結果について」報告（市町村合併に係る諸問題検討委員会）	H23. 5	文化財調査報告書収集指針の作成
		H24. 5	雑誌分担保存に関する協定書の改定、新聞分担保存に関する協定書の改定（資料収集保存委員会）
		H24. 6	学校支援サービスの具体的取組について決議
		H25. 11	第99回全国図書館大会福岡大会開催（主催）
		H27. 2	図書館地区別研修会開催
		H27. 5	新聞分担保存に関する協定書（資料収集・保存委員会）および職員研修体系（研修委員会）の改定

## 福岡県図書館協会会則

### (名称及び事務局)

第1条 本会は、福岡県図書館協会と称し、福岡県公共図書館等協議会（福岡県立図書館内）に事務局を置く。

### (構成)

第2条 本会は、福岡県公共図書館等協議会、福岡県学校図書館協議会、福岡県・佐賀県大学図書館協議会（福岡県地区）及び専門図書館九州地区協議会（福岡県地区）をもって構成する。

### (目的)

第3条 本会は、県内の公共図書館、公民館図書室、学校図書館、大学図書館及び専門図書館が、館種を超えた幅広い連携と協力を推進し、県内図書館活動の振興を図り、もって文化の発展に寄与することを目的とする。

### (事業)

第4条 本会は、前条の目的を達成するため、次の事業を行う。

- 一 各協議会に関する情報交換
- 二 各協議会の相互協力の推進
- 三 その他必要な事業

### (会議)

第5条 本会の会議は、理事会とする。

- 2 理事会は、各協議会から選出された理事をもって構成する。
- 3 理事は、各協議会から、会長又は会長に相当する職にある者を含め2名を選出する。
- 4 理事会は、会長が招集し、議長となる。
- 5 理事会は、第4条に関する事項を協議する。

### (会長及び副会長)

第6条 本会に、会長及び副会長をおく。

- 2 会長及び副会長は各1名とし、理事の互選により選出する。
- 3 会長は、協会を代表し、会務を総理する。
- 4 副会長は、会長を補佐し、会長に事故あるときはその職務を代行する。

### (任期)

第7条 理事の任期は、1年とする。ただし、再任を妨げない。

- 2 補欠による理事の任期は、前任者の残任期間とする。

### (経費)

第8条 本会事業の実施に必要な経費については、理事会で協議する。

### (事業年度)

第9条 本会の事業年度は、毎年4月1日（設立年度にあつては、本会則の施行時とする。）に始まり、翌年3月31日に終わる。

### (その他)

第10条 本会の運営に必要な事項は、理事会の承認を経て、会長が定める。

附則 この会則は、平成17年3月11日から実施する。

## 福岡県図書館協会組織図

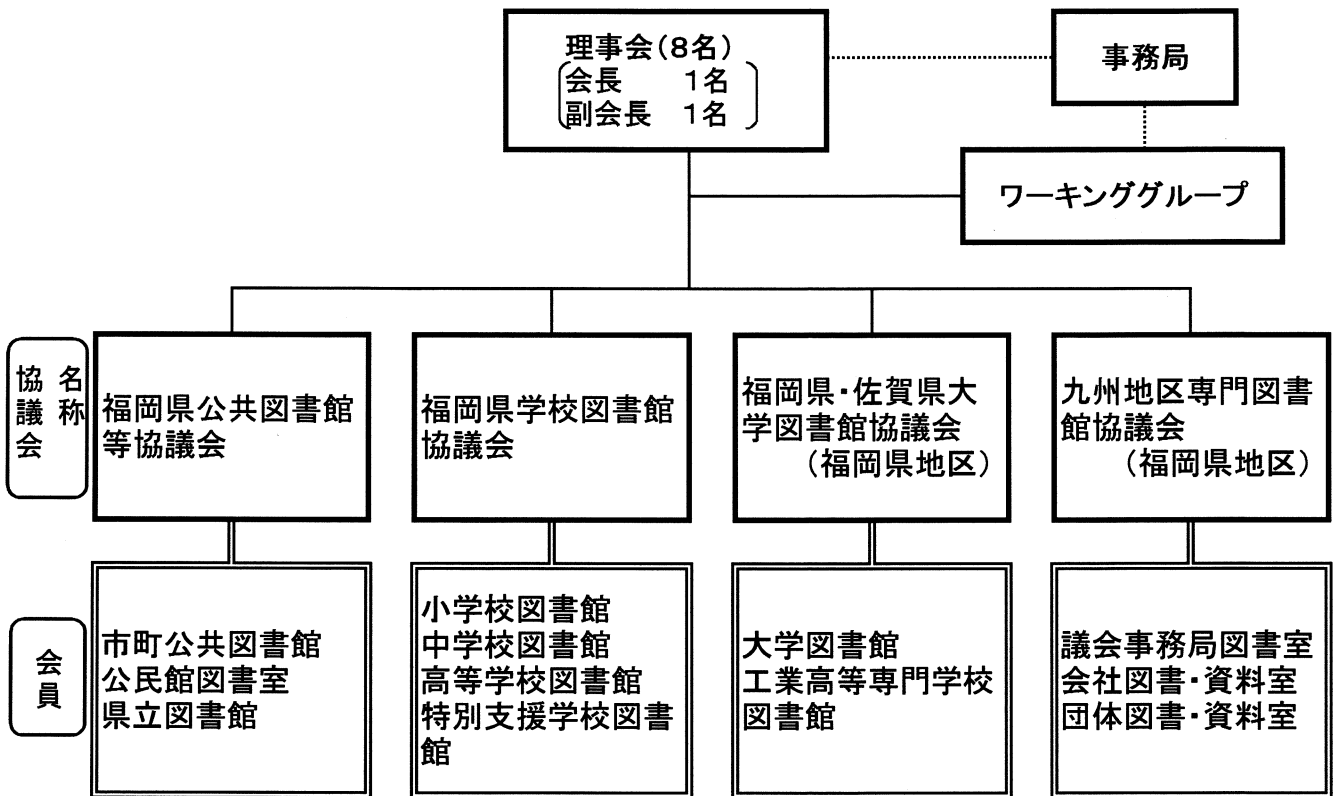

### 事務局

事務局長	福岡県立図書館副館長
事務局員	福岡県立図書館企画協力課企画係

### 福岡県図書館協会相互貸借実施に関するガイドライン

- 1 協会内の相互貸借の取扱は、原則として福岡県図書館協会相互貸借規程によるものとする。ただし、各協議会内に相互貸借規程が存する場合や個別に相互貸借協定等を締結している場合には、その取扱によるものとする。
- 2 著作権の関係上、当分の間、相互貸借は現物貸借のみとする。
- 3 借受依頼は、借受館が存する地域(同一市町村や近隣市町村)の図書館から優先的に行う。
- 4 相互貸借への参加は、各館が主体的に判断するものとする。また、館外への貸出が困難な館にあっては、当面借受だけでも可能とする。

## 福岡県図書館協会相互貸借規程

### (目的)

第1条 この規程は、福岡県図書館協会に加入する図書館協議会の図書館等（以下「図書館」という。）が所蔵する図書館資料（以下「資料」という。）の相互貸借を円滑に行い、もって図書館サービスの充実を図ることを目的とする。

### (貸借資料の範囲及び冊数)

第2条 相互貸借を行う資料の範囲及び冊数は、資料の貸出を行う図書館（以下「貸出館」という。）が定める利用規則等によるものとする。

### (貸借資料の利用制限)

第3条 借受資料は、資料の貸出を受ける図書館（以下「借受館」という。）の利用規則等により利用するものとする。ただし、あらかじめ貸出館の指示がある場合には、その指示に従うものとする。

### (貸出期間)

第4条 資料の貸出期間は、貸出館が貸出した日（発送した日）から当該資料が貸出館に到着する日までとし、原則として1ヶ月間とする。ただし、貸出館が認めたときは、この期間を延長することができる。

2 貸出期間中であっても、貸出館の返却要請があったときは、ただちに返却しなければならない。

### (貸出手続)

第5条 資料の貸出申込は、別紙様式により、郵送等、ファクシミリ又は電子メールにて申出を行うものとする。ただし、貸出館が定めた様式及び手続がある場合には、その指示に従うものとする。

### (資料の送付)

第6条 資料の送付方法については、貸出館の定めるところによるものとする。

2 資料の送付に当たっては、資料が破損しないよう梱包に留意するものとする。

### (経費の負担)

第7条 相互貸借に伴う資料の郵送等に要する経費は、すべて借受館が負担するものとする。ただし、双方の図書館で合意に達した場合には、この限りではない。

### (借受館の責任)

第8条 借受館が借受資料を紛失したときは、貸出館の利用規則等の定めるところにより、弁償の責任を負うものとする。

2 借受館が借受資料を破損したときは、貸出館と協議してその措置を決めるものとする。

### (その他)

第9条 この規程に定めのない事項については、理事会において協議するものとする。ただし、個別事項については、貸出館及び借受館の両者協議のうえ決定するものとする。

### 附 則

この規程は、平成18年11月1日から施行する。

### 附 則

この規程は、平成21年6月1日から施行し、平成21年4月1日から適用する。

(別紙様式)

# 図書等相互貸借申込書 (福岡県図書館協会)

借受館		貸出館	
館名	FAX ( )	館名	FAX ( )
担当者名	TEL ( )	担当者名	TEL ( )
依頼日	平成 年 月 日	回答日	平成 年 月 日
書名	著者名	貸出の可否	否の理由
	資料番号又はタイトルコード	可・否	
1		可・否	月 日
2		可・否	月 日
3		可・否	月 日
4		可・否	月 日
5		可・否	月 日
6		可・否	月 日
7		可・否	月 日
8		可・否	月 日
物流希望方法	<input type="checkbox"/> 手渡し (直接来館) <input type="checkbox"/> 郵送 <input type="checkbox"/> 公共図書館経由	<input type="checkbox"/> 可 <input type="checkbox"/> 他の方法 ( )	
通信欄			

記入方法

- 借受館は、借受館欄 (太枠内) 及び貸出館の館名・FAX番号を記入する。貸出館は、館名・FAX番号以外の貸出館欄 (細枠内) を記入する。
- 「否の理由」は、禁帯出・貸出中・予約有などを記入する。

※借受館が学校図書館で、借受資料を最寄りの公共図書館へ受取に行く場合の図書館名及び受領予定日

図書館名	
------	--

受領予定日	月 日
-------	-----

# 統 計

(平成 26 年度 都道府県別集計)

日本の図書館  
統計と名簿 2014  
編集

日本図書館協会 図書館調査委員会  
発行  
社団法人 日本図書館協会



都道府県別集計 I

県番号	県名	図書館数				自動車図書館台数				図書館設置自治体数									人口 (千人)	
		計	県	市区	町村	計	県	市区	町村	計	設置率 (%)	設置市区 町村人口 (千人)	設置人口 割合 (%)	市 区			町 村			
														自治体 数	設置自 治体数	設置率 (%)	自治体 数	設置自 治体数		設置率 (%)
1	北海道	143	1	67	75	56	22	34	100	55.9	5,069	92.7	35	34	97.1	144	66	45.8	5,465	
2	青森	35	1	17	17	6	4	2	22	55.0	1,176	85.7	10	8	80.0	30	14	46.7	1,372	
3	岩手	47	1	33	13	35	25	10	26	78.8	1,254	95.5	14	14	100.0	19	12	63.2	1,314	
4	宮城	41	1	30	10	11	10	1	21	60.0	2,099	90.5	13	13	100.0	22	8	36.4	2,319	
5	秋田	49	2	42	5	3	3		18	72.0	1,024	95.1	13	13	100.0	12	5	41.7	1,076	
6	山形	36	1	25	10	9	7	2	22	62.9	1,055	91.2	13	13	100.0	22	9	40.9	1,156	
7	福島	61	1	43	17	14	1	9	30	50.8	1,762	89.0	13	13	100.0	46	17	37.0	1,980	
8	茨城	59	1	52	6	4	4		37	84.1	2,850	95.1	32	31	96.9	12	6	50.0	2,997	
9	栃木	51	2	37	12	6	4	2	22	84.6	1,799	89.5	14	13	92.9	12	9	75.0	2,011	
10	群馬	54	1	42	11	4	3	1	23	65.7	1,908	94.3	12	12	100.0	23	11	47.8	2,023	
11	埼玉	158	3	135	20	15	12	3	59	93.7	7,209	99.1	40	40	100.0	23	19	82.6	7,272	
12	千葉	142	3	135	4	11	11		39	72.2	6,000	96.1	37	35	94.6	17	4	23.5	6,240	
13	東京	387	2	376	9	11	8	3	57	91.9	13,135	99.9	49	49	100.0	13	8	61.5	13,143	
14	神奈川	81	2	68	11	9	8	1	29	87.9	9,033	99.4	19	19	100.0	14	10	71.4	9,084	
15	新潟	70	1	66	3	9	8	1	23	76.7	2,301	97.4	20	20	100.0	10	3	30.0	2,361	
16	富山	56	1	50	5	6	5	1	15	100.0	1,095	100.0	10	10	100.0	5	5	100.0	1,095	
17	石川	43	1	30	12	10	6	4	19	100.0	1,163	100.0	11	11	100.0	8	8	100.0	1,163	
18	福井	37	2	18	17	1	1		17	100.0	811	100.0	9	9	100.0	8	8	100.0	811	
19	山梨	52	1	38	13	2	2		20	74.1	835	96.7	13	13	100.0	14	7	50.0	864	
20	長野	113	1	76	36	20	10	10	53	68.8	2,055	94.9	19	19	100.0	58	34	58.6	2,166	
21	岐阜	70	1	54	15	3	3		34	81.0	2,035	96.8	21	21	100.0	21	13	61.9	2,103	
22	静岡	95	1	83	11	20	20		34	97.1	3,802	99.8	23	23	100.0	12	11	91.7	3,809	
23	愛知	97	1	86	10	6	6		48	88.9	7,387	99.0	38	38	100.0	16	10	62.5	7,463	
24	三重	39	1	30	8	3	3		21	72.4	1,773	94.8	14	14	100.0	15	7	46.7	1,872	
25	滋賀	49	1	41	7	11	10	1	19	100.0	1,419	100.0	13	13	100.0	6	6	100.0	1,419	
26	京都	64	2	57	5	8	7	1	20	76.9	2,544	98.3	15	15	100.0	11	5	45.5	2,587	
27	大阪	145	2	139	4	25	25		36	83.7	8,654	97.5	33	32	97.0	10	4	40.0	8,874	
28	兵庫	94	1	84	9	10	7	3	37	90.2	5,585	98.7	29	28	96.6	12	9	75.0	5,660	
29	奈良	31	1	18	12	5	5		24	61.5	1,350	96.0	12	12	100.0	27	12	44.4	1,405	
30	和歌山	28	2	15	11	8	6	2	18	60.0	944	92.9	9	9	100.0	21	9	42.9	1,017	
31	鳥取	29	1	7	21	14	6	8	18	94.7	585	99.4	4	4	100.0	15	14	93.3	589	
32	島根	37	1	26	10	4	3	1	15	78.9	690	96.7	8	8	100.0	11	7	63.6	713	
33	岡山	63	1	48	14	17	17		25	92.6	1,944	99.9	15	15	100.0	12	10	83.3	1,946	
34	広島	84	1	70	13	18	17	1	22	95.7	2,865	99.7	14	14	100.0	9	8	88.9	2,874	
35	山口	51	1	43	7	16	13	3	17	89.5	1,440	99.5	13	13	100.0	6	4	66.7	1,447	
36	徳島	28	1	15	12	5	4	1	19	79.2	727	92.6	8	8	100.0	16	11	68.8	785	
37	香川	29	1	22	6	6	6		13	76.5	951	94.1	8	8	100.0	9	5	55.6	1,011	
38	愛媛	44	1	38	5	11	10	1	16	80.0	1,392	96.7	11	11	100.0	9	5	55.6	1,440	
39	高知	37	1	22	14	6	1	4	23	67.6	719	95.0	11	11	100.0	23	12	52.2	756	
40	福岡	116	1	85	30	17	15	2	52	86.7	5,025	98.4	28	28	100.0	32	24	75.0	5,105	
41	佐賀	30	1	21	8	6	5	1	17	85.0	820	96.1	10	10	100.0	10	7	70.0	853	
42	長崎	38	1	27	10	11	8	3	19	90.5	1,404	98.4	13	13	100.0	8	6	75.0	1,427	
43	熊本	49	1	34	14	20	18	2	25	55.6	1,692	92.7	14	14	100.0	31	11	35.5	1,825	
44	大分	32	1	29	2	12	12		16	88.9	1,180	98.4	14	14	100.0	4	2	50.0	1,199	
45	宮崎	31	1	19	11	9	1	7	18	69.2	1,092	95.7	9	9	100.0	17	9	52.9	1,142	
46	鹿児島	64	2	48	14	28	22	6	30	69.8	1,560	91.7	19	18	94.7	24	12	50.0	1,701	
47	沖縄	37	1	24	12	7	7		23	56.1	1,335	92.8	11	11	100.0	30	12	40.0	1,438	
	計	3,226	60	2,565	601	548	3	428	117	75.3	124,543	97.0	813	803	98.8	929	508	54.7	128,374	

注1 人口は、2013年3月31日現在（「住民基本台帳法の一部を改正する法律」（平成21年法律第77号）が2012年7月9日に施行され、外国人についても住民基本台帳制度の適用対象とされることとなったため、人口には外国人住民を含む。凡例p.19参照。）。図書館数、自治体数、設置自治体数は2014年4月1日現在。私立図書館を除く。

2 「設置人口割合」は各都道府県人口に占める図書館設置市区町村人口の割合。

都道府県別集計Ⅱ

県番号	県名	専任職員			蔵書		受入冊数		人口(千人)
		総数	有資格者率(%)	職員1人当人口(千人)	総冊数(千冊)	人口百人当冊数	総冊数(千冊)	人口千人当冊数	
1	北海道	409	42.1	13.4	18,636	341.0	722	132.1	5,465
2	青森	112	32.1	12.3	4,288	312.5	129	93.7	1,372
3	岩手	104	43.3	12.6	5,110	388.8	227	172.8	1,314
4	宮城	207	43.0	11.2	5,826	251.2	200	86.2	2,319
5	秋田	98	44.9	11.0	3,859	358.6	99	91.9	1,076
6	山形	67	19.4	17.3	3,677	318.1	134	115.5	1,156
7	福島	147	59.2	13.5	6,547	330.6	239	120.7	1,980
8	茨城	304	41.4	9.9	10,231	341.4	440	146.8	2,997
9	栃木	234	58.1	8.6	7,818	388.8	266	132.5	2,011
10	群馬	172	32.0	11.8	7,315	361.5	268	132.3	2,023
11	埼玉	808	56.9	9.0	23,834	327.7	815	112.0	7,272
12	千葉	644	54.8	9.7	19,488	312.3	729	116.8	6,240
13	東京都	1,705	39.0	7.7	47,656	362.6	2,651	201.7	13,143
14	神奈川県	622	62.4	14.6	17,086	188.1	601	66.2	9,084
15	新潟	165	62.4	14.3	7,569	320.6	332	140.7	2,361
16	富山	110	61.8	10.0	4,999	456.6	175	159.9	1,095
17	石川	160	48.1	7.3	5,480	471.2	186	160.3	1,163
18	福井	148	54.7	5.5	5,452	672.7	192	236.5	811
19	山梨	97	68.0	8.9	4,907	567.9	183	211.8	864
20	長野	170	44.7	12.7	9,877	456.1	374	172.8	2,166
21	岐阜	139	49.6	15.1	7,819	371.8	280	133.0	2,103
22	静岡県	347	43.2	11.0	13,801	362.3	509	133.6	3,809
23	愛知	508	54.1	14.7	21,394	286.7	870	116.6	7,463
24	三重	80	56.2	23.4	6,045	323.0	212	113.4	1,872
25	滋賀	189	81.5	7.5	9,478	667.7	297	209.3	1,419
26	京都	301	71.4	8.6	6,862	265.2	313	120.9	2,587
27	大阪	702	76.2	12.6	24,416	275.1	1,129	127.2	8,874
28	兵庫	275	60.0	20.6	14,481	255.8	593	104.8	5,660
29	奈良	123	69.1	11.4	5,190	369.3	161	114.8	1,405
30	和歌山	65	63.1	15.6	3,215	316.3	124	122.1	1,017
31	鳥取	59	69.5	10.0	3,447	585.7	142	241.7	589
32	島根	39	66.7	18.3	3,414	478.7	149	208.3	713
33	岡山	150	74.7	13.0	7,567	388.8	320	164.2	1,946
34	広島	168	51.8	17.1	8,592	299.0	367	127.8	2,874
35	山口	120	50.0	12.1	5,886	406.6	253	174.6	1,447
36	徳島	54	64.8	14.5	3,815	486.0	118	149.8	785
37	香川	69	36.2	14.6	4,103	405.9	146	144.5	1,011
38	愛媛	64	56.2	22.5	4,783	332.1	184	127.6	1,440
39	高知	64	54.7	11.8	2,833	374.7	148	195.2	756
40	福岡	237	48.5	21.5	13,494	264.3	581	113.8	5,105
41	佐賀	81	43.2	10.5	3,632	425.7	134	157.4	853
42	長崎	94	35.1	15.2	5,543	388.4	210	147.1	1,427
43	熊本	110	41.8	16.6	5,267	288.5	327	179.4	1,825
44	大分	62	40.3	19.3	3,901	325.2	307	255.7	1,199
45	宮崎	61	27.9	18.7	3,743	327.9	108	94.6	1,142
46	鹿児島	93	35.5	18.3	5,260	309.2	170	100.0	1,701
47	沖縄	141	42.6	10.2	4,487	312.0	156	108.6	1,438
	計	10,878	52.0	11.8	422,123	328.8	17,269	134.5	128,374

- 注1 集計対象は私立図書館を除く。  
 2 専任職員数は2014年4月1日現在。蔵書冊数は同年3月31日現在。受入冊数は2013年度実績。  
 3 館によっては回答のない項目がある。  
 4 人口当たりの数値は県内総人口で除した。  
 5 集計の際四捨五入しているため、計と内訳は一致しない場合がある。

都道府県別集計Ⅲ

県番号	県名	人口 (千人)	市区町村立図書館資料費						都道府県立図書館資料費			
			今年度予算額			前々年度決算額			今年度予算額		前々年度決算額	
			資料費 (万円)	うち図書費 (万円)	うち町村図書費 (万円)	資料費 (万円)	うち図書費 (万円)	うち町村図書費 (万円)	資料費 (万円)	人口当り 資料費 (円)	資料費 (万円)	人口当り 資料費 (円)
1	北海道	5,465	8,946	6,144	2,268	8,817	6,354	2,297	319	5.9	329	6.0
2	青森	1,372	1,596	1,095	1,892	1,490	988	1,972	550	40.1	556	40.5
3	岩手	1,314	2,796	2,295	2,841	2,274	1,785	3,393	345	26.3	351	26.8
4	宮城	2,319	3,407	2,318	3,442	3,349	2,246	3,460	383	16.5	384	16.6
5	秋田	1,076	1,492	990	664	1,196	943	667	386	35.9	249	23.1
6	山形	1,156	1,871	1,418	2,682	1,926	1,465	2,968	228	19.7	252	21.8
7	福島	1,980	3,561	2,589	3,251	3,572	2,543	3,080	281	14.2	345	17.5
8	茨城	2,997	7,125	5,275	4,012	6,897	5,176	4,069	519	17.3	1,262	42.1
9	栃木	2,011	4,758	3,517	5,580	4,245	3,368	5,572	306	15.2	574	28.5
10	群馬	2,023	5,024	3,592	4,806	4,795	3,353	4,850	267	13.2	356	17.6
11	埼玉	7,272	15,138	10,166	1,061	21,654	10,070	1,117	575	7.9	648	8.9
12	千葉	6,240	12,747	9,737	2,225	13,216	9,676	2,225	751	12.0	941	15.1
13	東京都	13,143	43,791	31,808	2,407	42,372	31,164	2,272	3,169	24.1	3,197	24.3
14	神奈川県	9,084	9,174	6,561	3,564	8,978	6,479	3,841	412	4.5	855	9.4
15	新潟	2,361	4,958	3,661	1,165	5,361	3,710	1,148	520	22.0	518	22.0
16	富山	1,095	2,581	2,069	2,667	2,339	1,889	1,920	418	38.2	392	35.8
17	石川	1,163	3,079	2,545	3,145	3,078	2,491	2,789	280	24.1	370	31.9
18	福井	811	2,645	2,167	4,079	2,696	2,239	4,620	461	56.9	566	69.8
19	山梨	864	2,783	2,187	4,333	3,141	2,425	4,973	474	54.9	459	53.2
20	長野	2,166	6,442	5,145	1,137	6,485	5,287	1,140	292	13.8	301	13.9
21	岐阜	2,103	5,712	3,482	6,414	5,147	3,694	6,640	500	23.8	383	18.2
22	静岡県	3,809	8,653	4,199	4,438	9,763	6,205	1,281	702	18.5	731	19.2
23	愛知	7,463	15,324	10,442	7,792	15,447	11,824	7,792	625	8.4	680	9.1
24	三重	1,872	3,144	2,539	3,657	3,433	2,594	3,787	304	16.1	369	19.8
25	滋賀	1,419	4,369	3,419	6,349	4,278	3,451	5,854	554	39.1	553	39.0
26	京都	2,587	4,424	1,203	2,201	3,937	1,496	2,141	551	21.3	666	25.7
27	大阪	8,874	14,716	10,962	3,028	16,426	11,510	3,061	1,195	13.5	1,262	14.3
28	兵庫	5,660	10,207	7,896	7,174	9,897	7,832	7,074	1,800	3.2	1,800	3.2
29	奈良	1,405	2,315	1,293	6,282	2,365	1,766	6,636	580	41.3	600	42.7
30	和歌山	1,017	1,613	1,162	2,594	1,658	1,222	2,572	542	53.4	542	53.5
31	鳥取	589	1,487	1,167	5,163	1,385	1,071	4,918	1,020	173.4	1,020	173.4
32	島根	713	1,328	1,032	1,302	1,239	913	1,245	513	72.0	747	104.9
33	岡山	1,946	4,382	3,309	4,137	3,976	2,978	3,812	1,754	90.2	1,759	90.4
34	広島	2,874	4,918	4,024	3,082	5,632	4,450	2,914	485	16.9	473	16.5
35	山口	1,447	3,648	2,683	1,540	3,831	2,904	1,743	515	35.6	503	34.8
36	徳島	785	1,611	1,214	2,736	1,518	1,191	2,741	353	45.0	323	41.2
37	香川	1,011	2,252	1,764	2,124	1,951	1,516	763	589	58.3	284	28.1
38	愛媛	1,440	2,943	2,343	1,623	2,844	2,264	1,590	316	22.0	299	20.8
39	高知	756	1,552	924	2,314	1,159	642	1,216	806	106.6	794	105.0
40	福岡	5,105	9,830	7,031	1,591	9,648	7,305	1,659	759	14.9	707	13.9
41	佐賀	853	1,989	1,432	2,162	2,097	1,490	2,091	465	54.6	466	54.7
42	長崎	1,427	3,489	2,078	2,860	4,308	2,518	2,743	658	46.1	762	53.9
43	熊本	1,825	4,232	3,742	5,414	4,613	4,107	4,915	330	18.1	309	16.9
44	大分	1,199	2,004	1,701	466	2,293	1,962	371	448	37.3	469	39.1
45	宮崎	1,142	1,473	1,155	3,038	2,171	1,240	3,404	281	25.2	441	39.1
46	鹿児島	1,701	2,432	2,011	2,093	2,528	2,090	2,186	483	28.4	462	27.2
47	沖縄	1,438	2,042	1,423	4,069	2,080	1,473	3,969	504	35.1	197	13.8
	計	128,374	265,257	191,643	20,745	273,949	195,451	21,496	26,979	21.0	28,926	22.5

- 注1 集計対象は私立図書館を除く。
- 2 予算額は2014年度当初額。決算額は2012年度（前々年度）実績。
- 3 「資料費」は臨時的経費を含む総額。
- 4 館によっては回答のない項目がある。
- 5 集計の際四捨五入しているため、計と内訳は一致しない場合がある。

都道府県別集計Ⅳ

県番号	県名	人口 (千人)	設置市区 町村人口 (千人)	館外個人貸出				館外団体 貸出 (千冊)	予約件数 (千件)	資料費	
				登録者数 (千人)	人口当登録率(%) (設置人口当(%))	貸出数 (千点)	人口百人当貸出数 (設置人口当)			今年度予算額 人口当 (設置人口当)	前々年度決算額 人口当 (設置人口当)
1	北海道	5,465	5,069	2,292	41.9(45.2)	24,130	441.5(476.0)	1,308	2,440	164(177)	161(174)
2	青森	1,372	1,175	372	27.1(31.6)	3,105	226.3(264.2)	256	121	116(136)	109(127)
3	岩手	1,314	1,254	426	32.4(34.0)	4,372	332.6(348.5)	560	165	213(223)	173(181)
4	宮城	2,319	2,099	322	13.9(15.3)	7,391	318.8(352.1)	310	317	147(162)	144(160)
5	秋田	1,076	1,023	181	16.8(17.7)	2,267	210.6(221.5)	150	162	139(146)	111(117)
6	山形	1,156	1,055	383	33.1(36.3)	3,957	342.3(375.2)	216	173	162(177)	167(183)
7	福島	1,980	1,762	490	24.7(27.8)	6,099	308.0(346.2)	347	360	180(202)	180(203)
8	茨城	2,997	2,850	1,292	43.1(45.3)	14,591	486.8(511.9)	354	944	237(250)	230(242)
9	栃木	2,011	1,799	802	39.9(44.6)	10,816	537.9(601.3)	417	888	237(265)	235(263)
10	群馬	2,023	1,908	990	48.9(51.9)	10,359	512.0(542.9)	179	491	248(263)	237(251)
11	埼玉	7,272	7,209	3,705	50.9(51.4)	42,809	588.7(593.9)	1,259	6,635	208(210)	298(300)
12	千葉	6,240	6,000	2,177	34.9(36.3)	32,710	524.2(545.2)	639	5,228	204(212)	212(220)
13	東京都	13,143	13,135	5,627	42.8(42.8)	111,532	848.6(849.1)	2,668	25,267	333(333)	322(323)
14	神奈川県	9,084	9,033	3,419	37.6(37.8)	37,484	412.6(415.0)	298	6,375	101(102)	99(99)
15	新潟	2,361	2,301	663	28.1(28.8)	10,710	453.6(465.5)	402	1,172	210(215)	227(233)
16	富山	1,095	1,095	315	28.8(28.8)	5,182	473.3(473.3)	175	314	236(236)	214(214)
17	石川	1,163	1,163	533	45.9(45.9)	6,447	554.3(554.3)	295	416	265(265)	265(265)
18	福井	811	811	474	58.4(58.4)	4,148	511.8(511.8)	230	312	326(326)	333(333)
19	山梨	864	835	601	69.6(72.0)	4,371	505.9(523.4)	264	226	322(333)	364(376)
20	長野	2,166	2,055	956	44.1(46.5)	11,758	543.0(572.1)	484	663	298(313)	299(316)
21	岐阜	2,103	2,035	1,007	47.9(49.5)	9,919	471.7(487.5)	293	514	272(281)	245(253)
22	静岡県	3,809	3,802	1,725	45.3(45.4)	22,205	582.9(584.1)	564	2,156	227(228)	256(257)
23	愛知	7,463	7,387	3,110	41.7(42.1)	45,837	614.2(620.5)	883	2,880	205(207)	207(209)
24	三重	1,872	1,773	691	36.9(38.9)	8,286	442.7(467.3)	251	408	168(177)	183(194)
25	滋賀	1,419	1,419	671	47.3(47.3)	11,376	801.4(801.4)	355	934	308(308)	301(301)
26	京都	2,587	2,544	990	38.3(38.9)	13,803	533.5(542.6)	348	2,020	171(174)	152(155)
27	大阪	8,874	8,654	2,500	28.2(28.9)	53,481	602.7(618.0)	1,425	9,373	166(170)	185(190)
28	兵庫	5,660	5,585	1,937	34.2(34.7)	31,390	554.6(562.0)	614	4,883	180(183)	175(177)
29	奈良	1,405	1,350	810	57.6(60.0)	7,148	508.6(529.5)	159	508	165(172)	166(172)
30	和歌山	1,017	944	349	34.3(36.9)	2,965	291.6(314.0)	90	190	159(171)	163(176)
31	鳥取	589	585	250	42.4(42.7)	2,717	461.7(464.4)	367	318	253(254)	235(237)
32	島根	713	690	302	42.4(43.8)	3,072	430.7(445.3)	352	136	186(193)	174(180)
33	岡山	1,946	1,944	986	50.7(50.7)	10,875	558.8(559.5)	462	1,613	225(225)	204(204)
34	広島	2,874	2,865	1,141	39.7(39.8)	14,437	502.4(503.8)	785	2,310	171(171)	196(197)
35	山口	1,447	1,440	732	50.5(50.8)	8,645	597.2(600.2)	470	767	252(253)	265(266)
36	徳島	785	727	326	41.5(44.9)	3,316	422.4(456.2)	165	216	205(222)	193(209)
37	香川	1,011	951	459	45.5(48.3)	4,342	429.6(456.7)	112	365	223(237)	193(205)
38	愛媛	1,440	1,392	638	44.3(45.8)	6,094	423.2(437.7)	200	418	204(211)	198(204)
39	高知	756	719	135	17.9(18.8)	2,589	342.4(360.3)	279	229	206(217)	153(161)
40	福岡	5,105	5,025	1,920	37.6(38.2)	24,448	478.9(486.6)	871	1,717	178(181)	189(192)
41	佐賀	853	820	359	42.1(43.8)	5,150	603.5(627.8)	371	277	233(242)	246(256)
42	長崎	1,427	1,404	676	47.4(48.2)	6,690	468.8(476.6)	441	548	244(248)	301(306)
43	熊本	1,825	1,692	611	33.5(36.1)	6,879	376.9(406.6)	400	438	232(250)	253(273)
44	大分	1,199	1,180	479	40.0(40.6)	3,402	283.6(288.3)	201	197	167(170)	191(194)
45	宮崎	1,142	1,092	504	44.1(46.1)	3,011	263.8(275.7)	281	155	129(135)	191(199)
46	鹿児島	1,701	1,560	784	46.1(50.3)	5,616	330.1(360.1)	396	200	143(156)	148(162)
47	沖縄	1,438	1,334	652	45.3(48.8)	4,836	336.3(362.4)	161	230	142(153)	145(156)
	計	128,374	124,543	50,762	39.5(40.8)	676,765	526.3(542.5)	22,105	86,667	207(213)	213(220)

- 注1 集計対象は市区町村(県立、私立を除く)の図書館。  
 2 人口は2013年3月31日現在(人口には外国人住民を含む。凡例p.19参照。)  
 3 人口当たりの数値は、県内総人口で除した。( )内は設置市区町村人口で除した数  
 4 館外個人貸出、館外団体貸出、予約件数は2013年度実績。

平成27年度 福岡県公共図書館等概況  
平成27年10月27日発行

編集・発行 福岡県公共図書館等協議会

〒812-8651 福岡市東区箱崎 1-41-12  
福岡県立図書館内

TEL (092)641-1239 FAX (092)641-1192